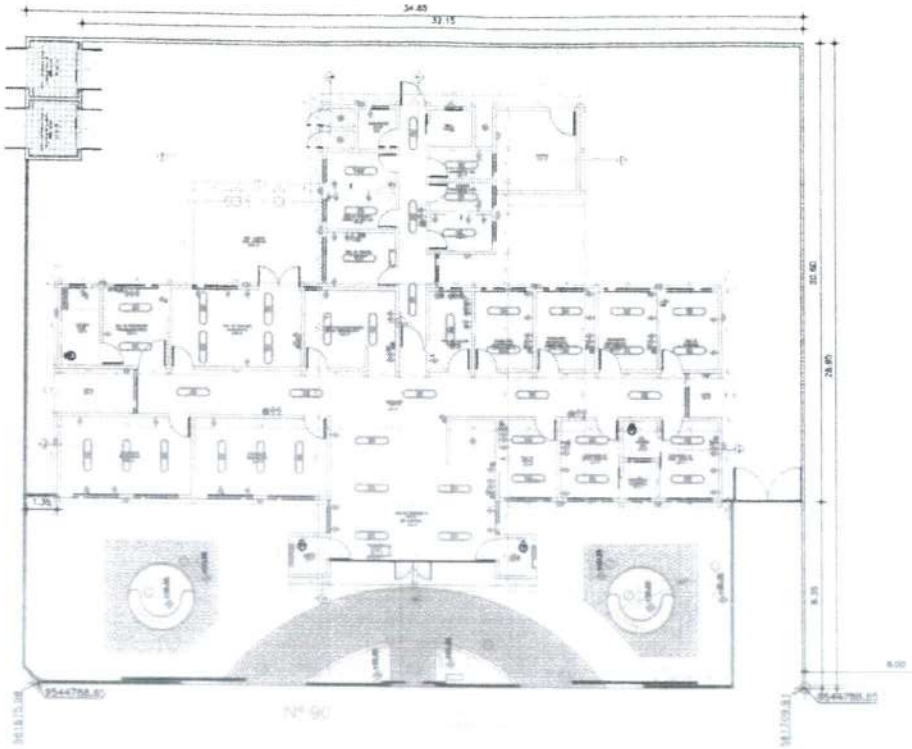

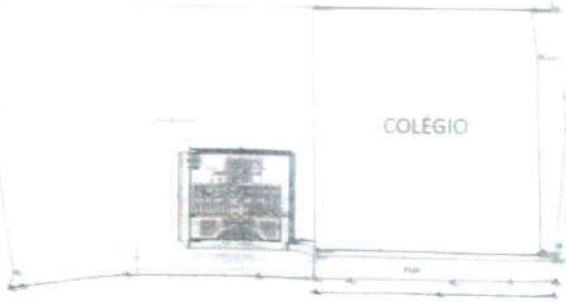

Ricardo Dantas Scarpelo
Secretário de Infraestrutura, Urbanismo
Agropecuária e Recursos Hídricos
CPF: 35[illegible]-00
Portaria Nº [illegible]A/2021

Danier Wyllame
Engenheiro Civil - RNP 061978565-9
PREFEITURA MUNICIPAL DE HORIZONTE

Prefeitura Municipal de Horizonte

Planta de Situação e Locação

Data: [illegible]

Prancha: 01

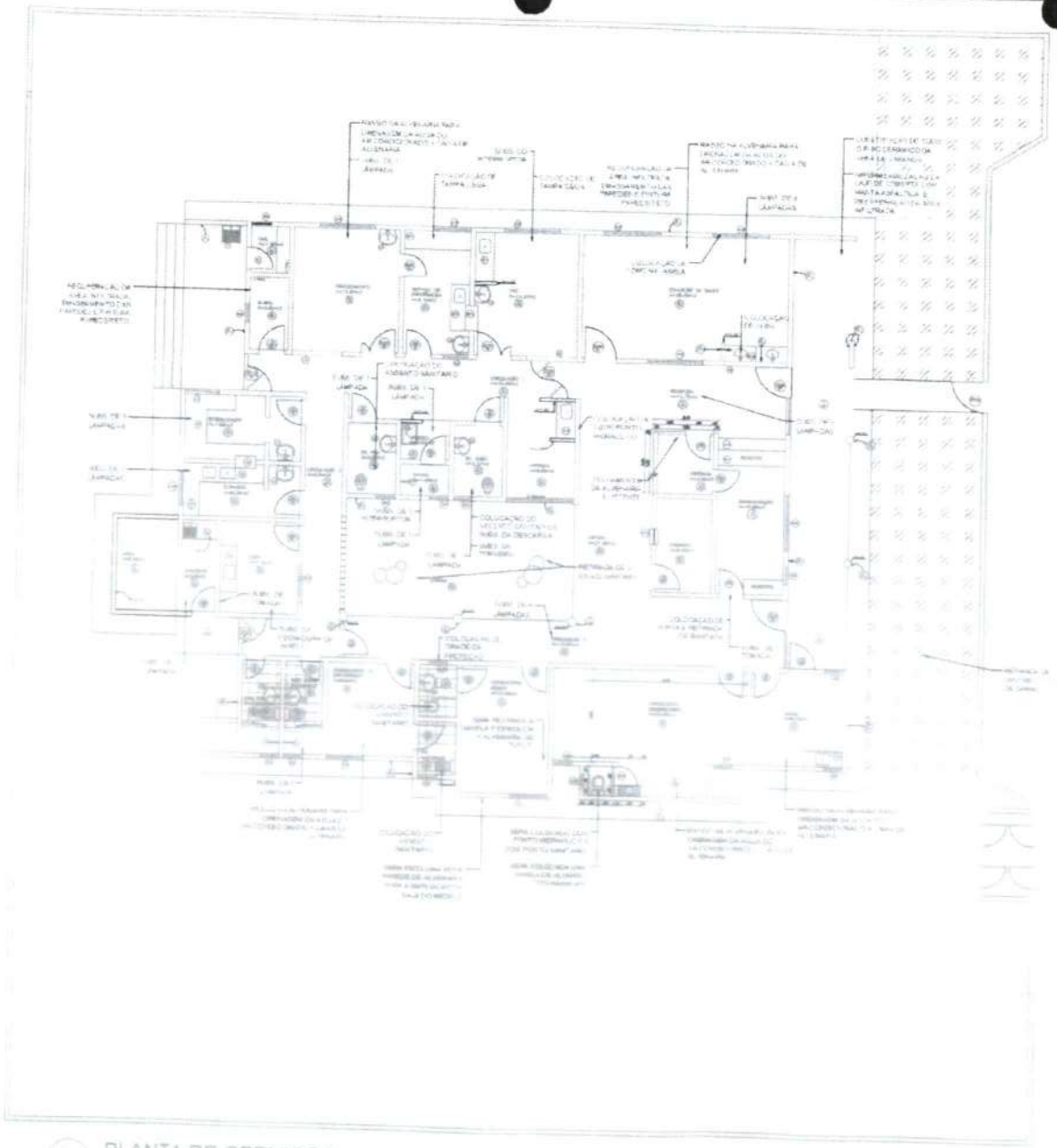

OBSERVAÇÕES GERAIS

1- AS PAREDES INTERNAS DA EDIFICAÇÃO SERÃO EMASSADAS E PINTADAS COM TINTA LÁTEX NA COR BRANCO GELO;

2 - AS FACHADAS DA EDIFICAÇÃO E O MURO FRONTAL SERÃO PINTADAS COM TEXTURA NA COR EXISTENTE;

3 - AS LAJES DA EDIFICAÇÃO SERÃO PINTADAS DE LÁTEX;

4- O MURO DE FUNDO E OS MUROS LATERAIS INTERNO SÃO PINTADOS DE HIDRACOR

5 - TODAS AS GRADES DE FERRO SERÃO PINTADAS;

6 - TODAS AS PORTAS DE MADEIRA SERÃO TROCADAS POR PORTAS METÁLICAS.

Ricardo Dantas Campelo
Secretário de Infraestrutura, Urbanismo
Agropecuária e Recursos Hídricos
CPF: 357.7[illegible]-00
Portaria Nº 74[illegible]/2021

Daniel Wyllame
Engenheiro Civil - RNP 061978565-9
PREFEITURA MUNICIPAL DE HORIZONTE

01 PLANTA DE SERVIÇOS
ESCALA 1/140

Proprietário: Prefeitura Municipal de Horizonte	
Desenho: Planta de Serviços	Prancha Nº 01
Endereço da Obra: Rua Primitivo Pereira de Melo, 146, Centro, Sede, Horizonte-Ce	
Data: FEV/2023	Área de Intervenção: 1.146,00 m²
Assunto: PSF Edmir Medeiros Gomes	

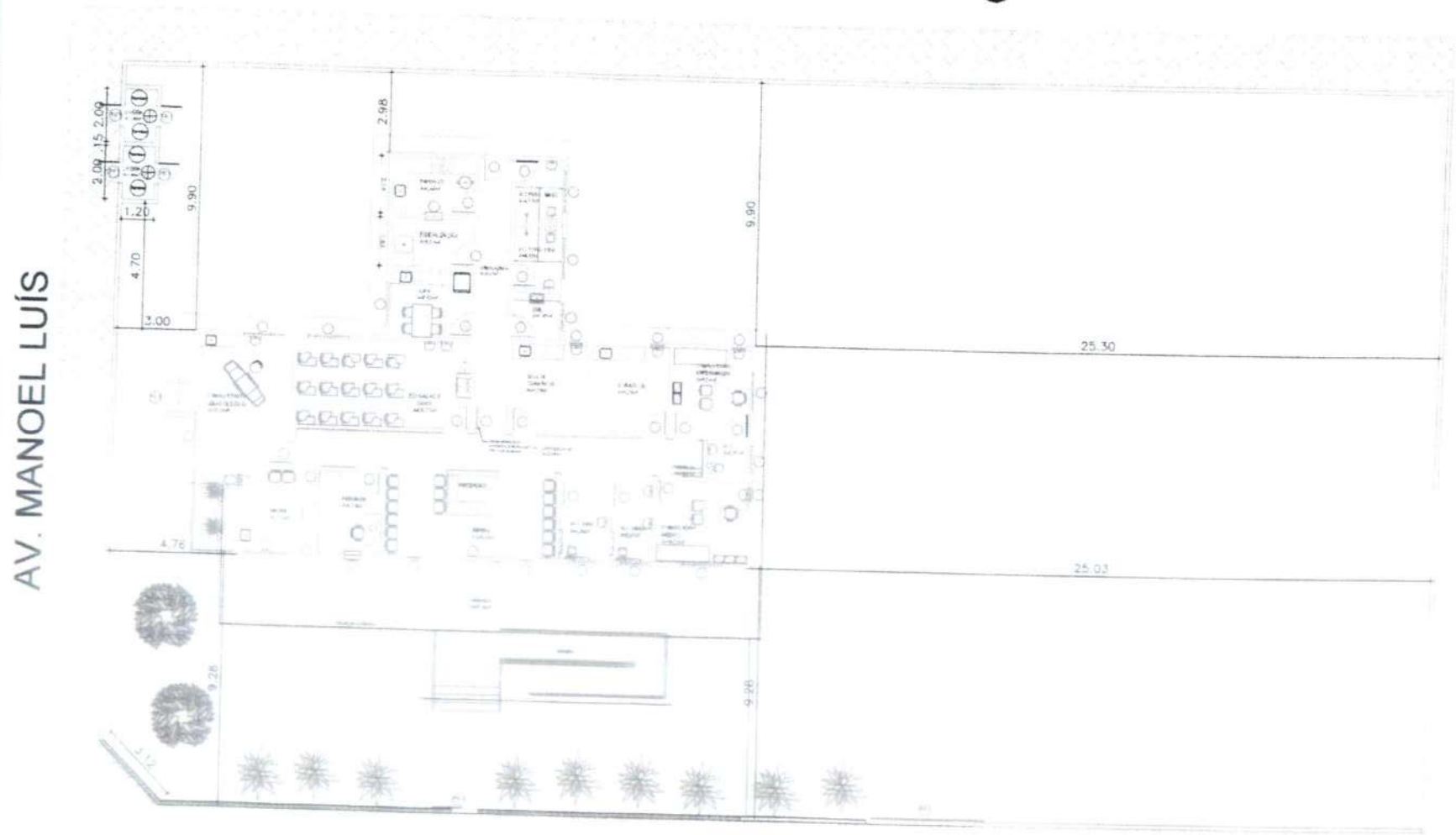

RUA ANTÔNIO CESÁRIO

QUADRO DE ESQUADRIAS

PORTÃO

Nº	DIMENSÕES	QUANTIDADE	MATERIAL / ACABAMENTO
1	1,00 x 2,10		Metalon e Grade
2	2,00 x 2,10		Em chapa metálica dobrada, perfurada e grade

PORTÕES DE FERRO

Nº	DIMENSÕES (L x H)	QUANTIDADE	MATERIAL / ACABAMENTO
01	3,00 x 1,80		Quadro de tubos de aço com chapa dobrada e aço
02	3,00 x 2,10		Fechado de tubos com quadro com chapa dobrada e aço
03	3,00 x 2,10		Chapa de tubos de aço com chapa dobrada e aço
04	3,00 x 2,10		Chapa de tubos de aço com chapa dobrada e aço

JANELAS / ABERTURAS / VEROES / BUCHES

Nº	DIMENSÕES (L x H)	QUANTIDADE	MATERIAL / ACABAMENTO
01	0,80 x 0,60	0,40	
02	1,00 x 0,60	1,00	Guarda corpo, 4 vidros fixos, sendo um jateado/fosco/canelado.
03	1,00 x 0,60	1,00	
04	1,00 x 0,60	1,00	
05	1,00 x 0,60	1,00	
06	1,00 x 0,60	0,60	

Ricardo Dantas Sampaio
Secretário de Infraestrutura, Urbanismo
Agropecuária e Recursos Hídricos
CPF: 357.226.9[illegible]-00
Portaria Nº 74[illegible]/2021

Daniel Wyllame
Engenheiro Civil - RNP 061978565-9
PREFEITURA MUNICIPAL DE HORIZONTE

Proprietário
Prefeitura Municipal de Horizonte

PREFEITURA DE HORIZONTE

Conteúdo: Planta Baixa
Escala: 1:100

Endereço do Imóvel: Rua: Antônio Cesário, Maracanaú, Setor Horizonte-Ce

Conteúdo: Térreo

Data: FEV/2023

Área da edificação: 352,12m²

Responsável: PSF Francisca Pereira [illegible]

PREFEITURA MUNICIPAL DE HORIZONTE
COMISSÃO DE LICITAÇÃO
Recebi em 10/03/23 às 1:30 PM

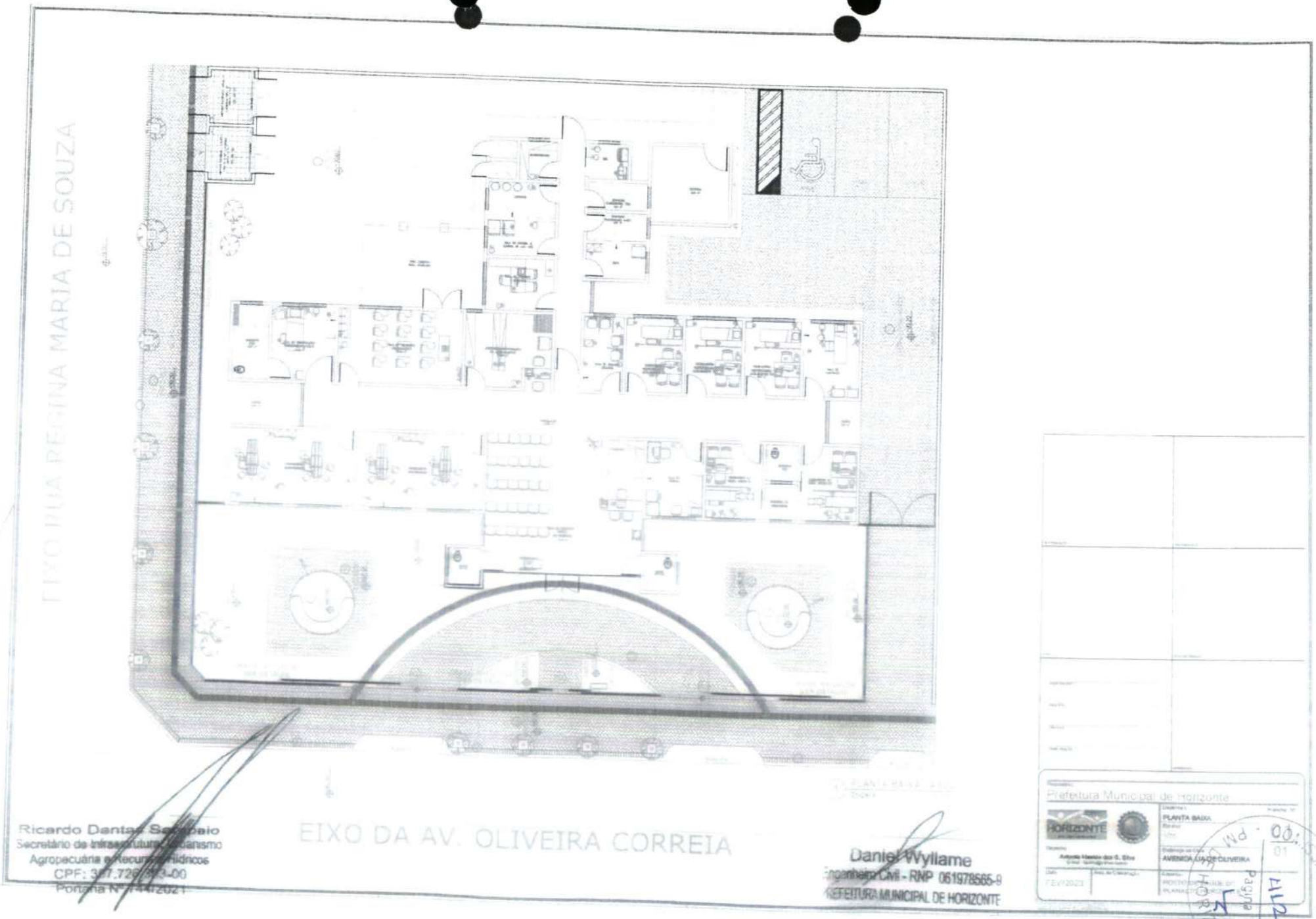
EIXO RUA REGINA MARIA DE SOUZA
EIXO DA AV. OLIVEIRA CORREIA
Prefeitura Municipal de Horizonte
HORIZONTE
PLANTA BAIXA
AVENIDA LUA DE OLIVEIRA
7/EV/2023
01
Ricardo Dantas Sampaio
Secretário de Infraestrutura, Urbanismo
Agropecuária e Recursos Hídricos
CPF: 327.726.[illegible]3-00
Portaria Nº 144/2021
Daniel Wyllame
Engenheiro Civil - RNP 061978565-9
PREFEITURA MUNICIPAL DE HORIZONTE
Página 112

DEMOLIÇÃO DE CERÂMICA ANTIGA +
ASSENTAMENTO DE CERÂMICA NOVA

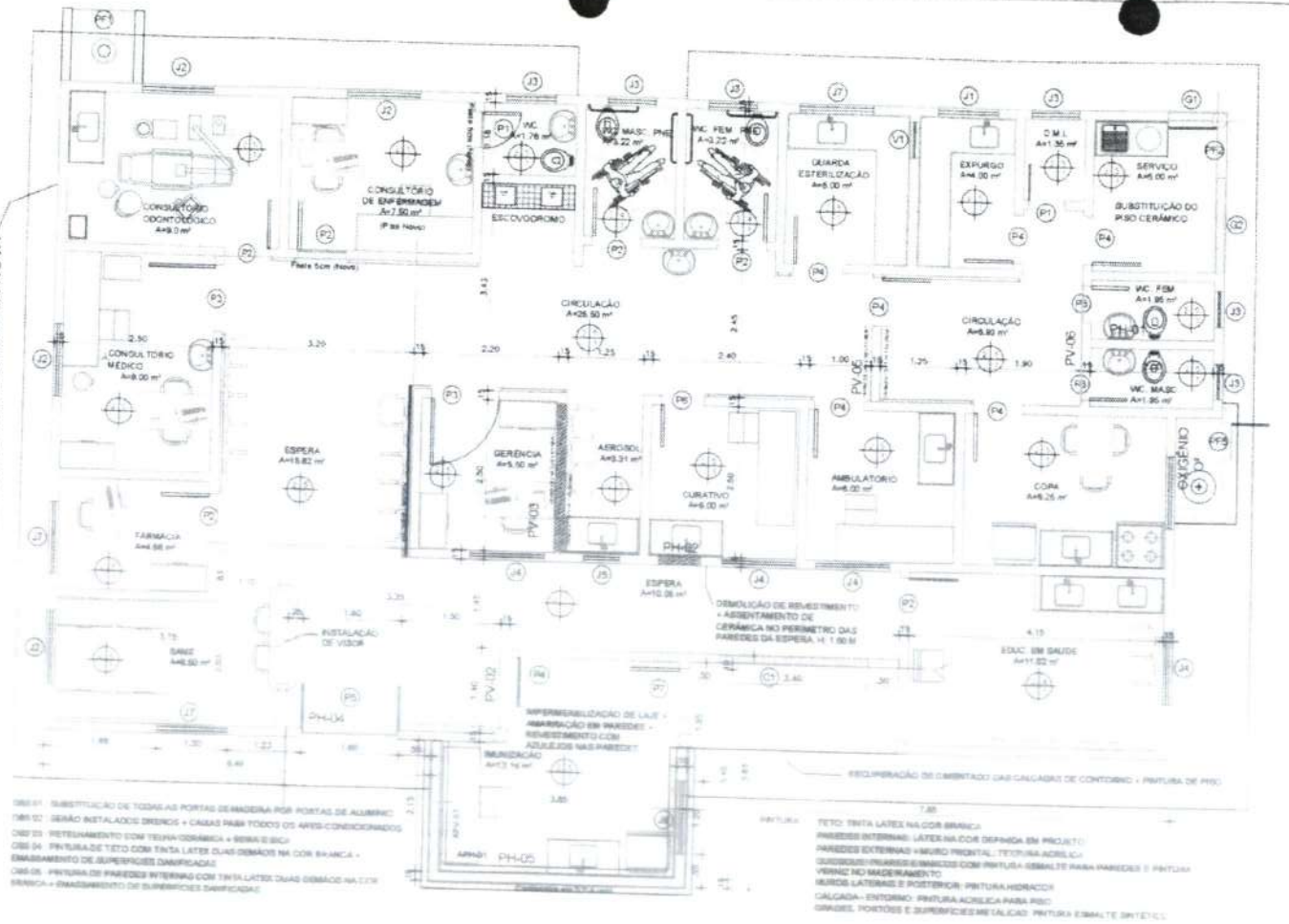

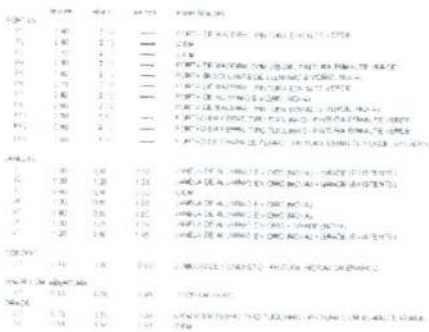

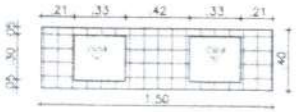

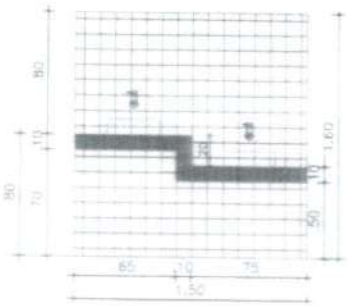

1 PLANTA BAIXA LAYOUT
escala 1/75

Ricardo Dantas Bonfim
Secretário de Infraestrutura, Urbanismo
Agropecuária e Recursos Hídricos
CPF: 357.720.[illegible]-00
Portaria Nº [illegible]/2021

Daniel Wyllame
Engenheiro Civil - RNP 061978565-9
PREFEITURA MUNICIPAL DE HORIZONTE

Prefeitura Municipal de Horizonte
PREFEITURA DE HORIZONTE
OS MAIS DADOS COM VOCÊ
PROJETO POSTO DE SAÚDE
RUA ANTÔNIO ANDRADE, S/N
BAIRRO: BUENOS AIRES - HORIZONTE/CE
POSTO DE SAÚDE DO BUENOS AIRES
FEV/2023
Indicada
01
01

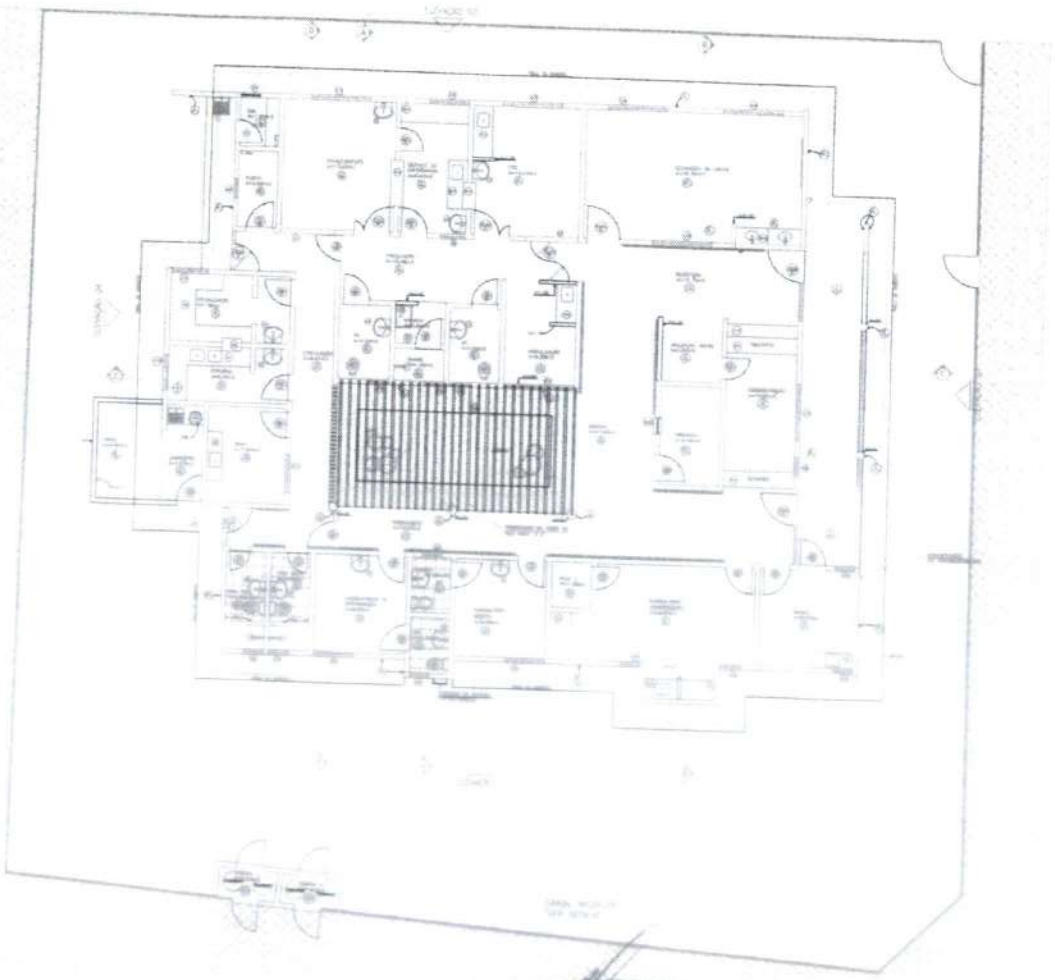

AV. VALDERI MACHADO
DE ALMEIDA, 25

Ricardo Dantas Scampaio
Secretário de Infraestrutura, Urbanismo
Agropecuária e Recursos Hídricos
CPF: 357.7[illegible]83-00
Portaria N° [illegible]4/2021

PLANTA DE LAYOUT
ESCALA 1/75

Daniel Wyllame
Engenheiro Civil - RNP 061978565-9
PREFEITURA MUNICIPAL DE HORIZONTE

Proprietário: Prefeitura Municipal de Horizonte
HORIZONTE
Conteúdo: Planta de Layout
Endereço: Indicado
Av. Valderi Machado de Almeida, 25
Cidade: Horizonte - CE
Sala Técnica
Data: FEV/2021
Área do Terreno: 363,2 (m²)
Responsável Técnico: Daniel Wyllame
Prefeitura Municipal de Horizonte
Escala: 1/75
Prancha: 01
01
ATL
PM HORIZONTE - CE
PREFEITURA MUNICIPAL DE HORIZONTE

AV. MANOEL LUÍS

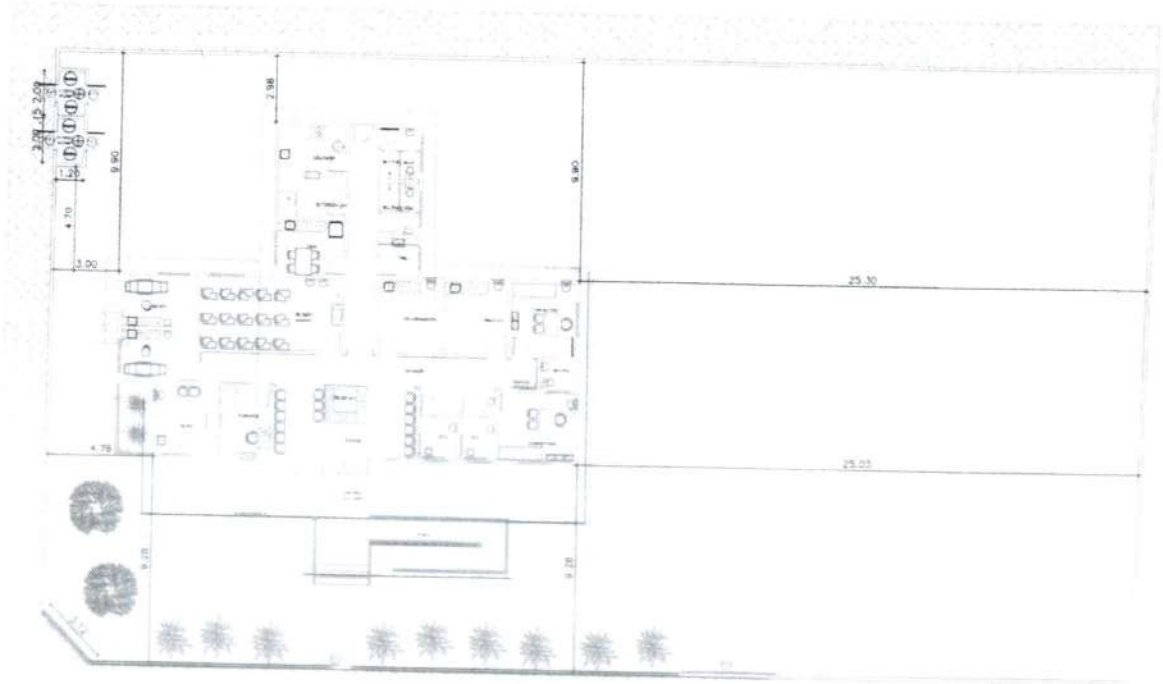

Ricardo Dantas Sampaio
Secretário de Infraestrutura, Urbanismo
Agropecuária e Recursos Hídricos
CPF: 357.779.283-00
Portaria Nº 144/2021

Daniel Wyllame
Engenheiro Civil - RNP 061978565-8
PREFEITURA MUNICIPAL DE HORIZONTE

Prefeitura Municipal de Horizonte

Planta Baixa

Folha 01

Data 14/12/2023

000.001

PREFEITURA DE HORIZONTE

Página 57

ATLAS

PREFEITURA MUNICIPAL DE HORIZONTE

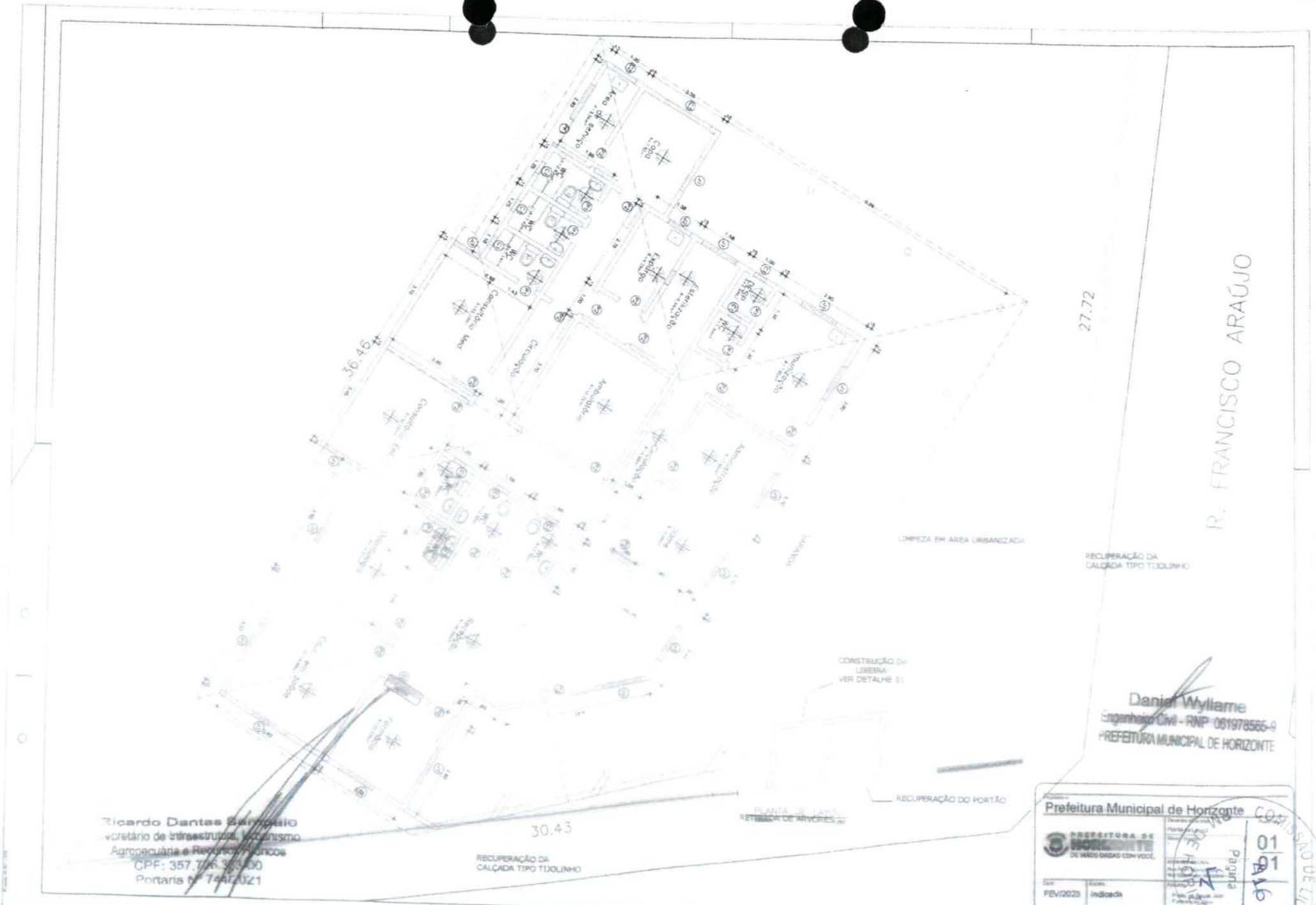
R. FRANCISCO ARAÚJO
27.72
36.46
30.43
LIMPEZA EM ÁREA URBANIZADA
RECUPERAÇÃO DA CALÇADA TIPO TIJOLINHO
CONSTRUÇÃO DA LIXEIRA VER DETALHE 01
RECUPERAÇÃO DO PORTÃO
PLANTA DE LAZER
RETIRADA DE ÁRVORES
RECUPERAÇÃO DA CALÇADA TIPO TIJOLINHO
Daniel Wyllarne
Engenheiro Civil - RNP 061978565-9
PREFEITURA MUNICIPAL DE HORIZONTE
Ricardo Dantas Sampaio
Secretário de Infraestrutura, Urbanismo
Agropecuária e Recursos Hídricos
CPF: 357.7[illegible]
Portaria Nº 74/2021
Prefeitura Municipal de Horizonte
PREFEITURA DE HORIZONTE
DE MÃOS DADAS COM VOCÊ
FEV/2023
Indicada
01
01
Página
416

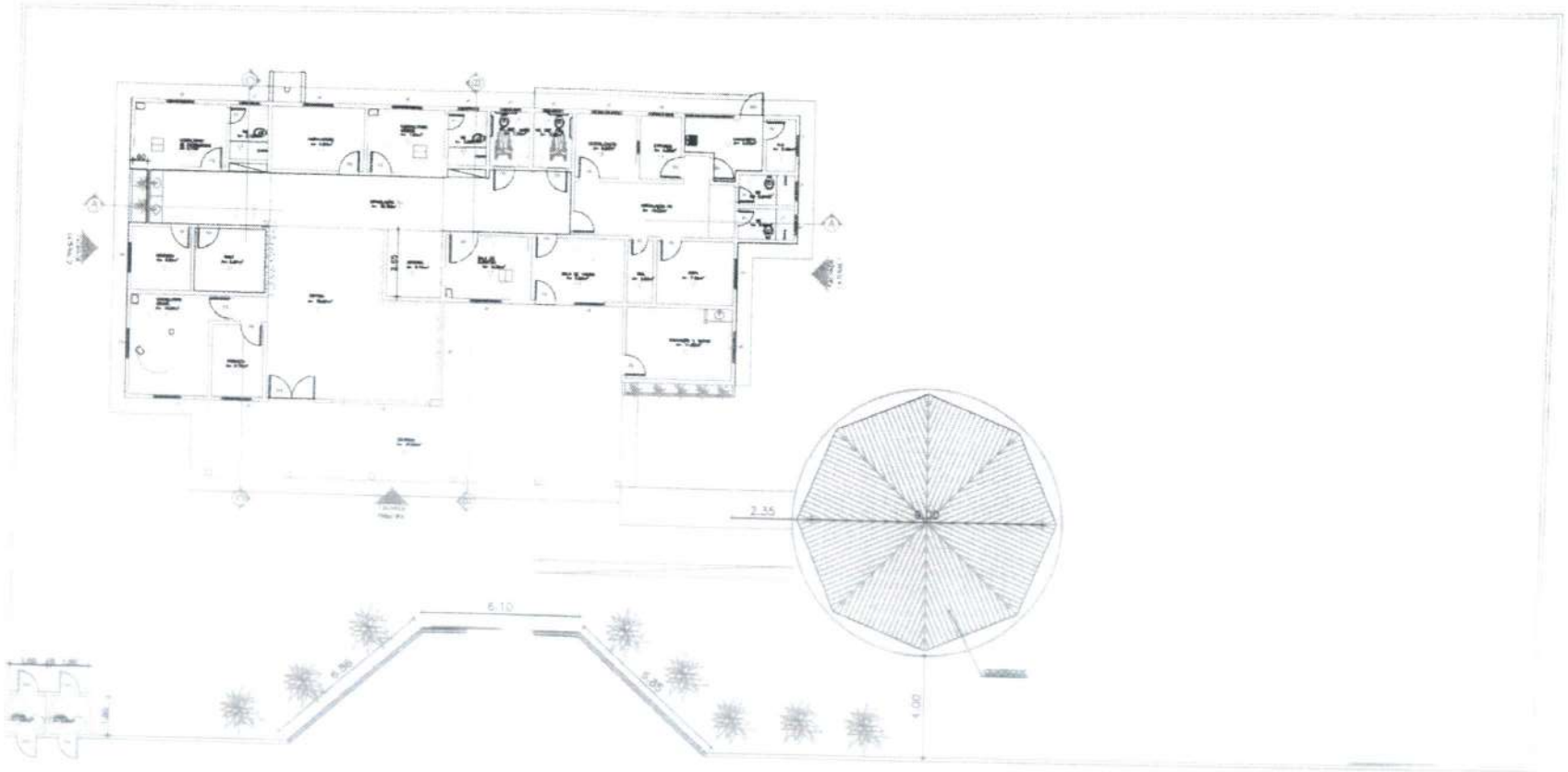

RUA ORISVALDO SALVIANO, 1097

QUADRO DE ESQUADRIAS

PORTAS			
LET	DIMENSÕES (L x A)	Nº MINIMO	MATERIAL / ACABAMENTO
P1	0,80 x 2,10		Em madeira maciça com dobradiças metálicas com pintura
P2	0,70 x 2,10		Em madeira maciça com dobradiças metálicas com pintura
P3	0,80 x 2,10		Em madeira maciça com dobradiças metálicas com pintura
P4	0,70 x 2,10		Em madeira maciça com dobradiças metálicas com pintura
P5	1,00 x 2,10		Em madeira maciça com dobradiças metálicas com pintura

PORTÕES DE FERRO			
LET	DIMENSÕES (L x A)	Nº MINIMO	MATERIAL / ACABAMENTO
PF1	0,80 x 2,10		Portão de ferro tipo sanfona com fechadura
PF2	1,00 x 2,10		Portão articulado de ferro e vidro
PF3	0,80 x 2,10		Portão articulado de ferro e vidro
PF4	1,00 x 2,10		Portão de ferro de duas folhas
PF5	1,00 x 2,10		Portão de ferro de duas folhas

JANELAS / ABERTURAS / VISORES / GUICHÊS			
LET	DIMENSÕES (L x A)	Nº MINIMO	MATERIAL / ACABAMENTO
J1	0,80 x 0,60	1,00	
J2	1,00 x 0,60	1,00	Janelas maxim-ar com vidro fixo
J3	1,20 x 0,60	1,00	Janelas maxim-ar com vidro fixo
J4	1,20 x 0,60	1,00	
J5	0,80 x 0,60	1,00	
J6	0,80 x 0,60	1,00	
J7	0,80 x 0,60	1,00	Janela basculante de vidro e chapa

DESCRIÇÃO

PISOS

1 – CERÂMICA PEI 5 NA COR BEGE, COM JUNTAS DE 2 MM, ASSENTADA COM ARGAMASSA ADITIVADA. RODAPÉ DE 10 CM DE ALTURA EM MESMO MATERIAL.

2 – ASSENTADO DEFLUIDOR DE ÁGUA A CERA VERDE.

PAREDES

1 – ARGAMASSA DE 3 CAMADAS SEM ABERTURA E ACABADO EM REBOCO PARA RECEBIMENTO DE PINTURA. ESPESSURA DE 2,5 CM. ARGAMASSA DE ASSENTAMENTO DE BLOCOS DE CONCRETO COM ADITIVO IMPERMEABILIZANTE.

2 – ARGAMASSA DE 3 CAMADAS SEM ABERTURA E ACABADO EM REBOCO PARA RECEBIMENTO DE PINTURA. ESPESSURA DE 2,5 CM. ARGAMASSA DE ASSENTAMENTO DE BLOCOS DE CONCRETO COM ADITIVO IMPERMEABILIZANTE. ESPELHO DE 1,50 M DE ALTURA EM CERÂMICA PEI 5 NA COR BEGE, COM JUNTAS DE 2 MM, ASSENTADA COM ARGAMASSA ADITIVADA.

3 – ARGAMASSA DE 3 CAMADAS SEM ABERTURA E ACABADO EM REBOCO PARA RECEBIMENTO DE PINTURA. ESPESSURA DE 2,5 CM. ARGAMASSA DE ASSENTAMENTO DE BLOCOS DE CONCRETO COM ADITIVO IMPERMEABILIZANTE. ESPELHO DE 1,50 M DE ALTURA EM CERÂMICA PEI 5 NA COR BEGE, COM JUNTAS DE 2 MM, ASSENTADA COM ARGAMASSA ADITIVADA.

4 – ARGAMASSA DE 3 CAMADAS SEM ABERTURA E ACABADO EM REBOCO PARA RECEBIMENTO DE PINTURA. ESPESSURA DE 2,5 CM. ARGAMASSA DE ASSENTAMENTO DE BLOCOS DE CONCRETO COM ADITIVO IMPERMEABILIZANTE. ESPELHO DE 1,50 M DE ALTURA EM CERÂMICA PEI 5 NA COR BEGE, COM JUNTAS DE 2 MM, ASSENTADA COM ARGAMASSA ADITIVADA.

TETO

1 – REBOCO COM ADITIVO.

2 – REBOCO ARENADO.

Daniel Wyllame
Engenheiro Civil - RNP 061978565-9
PREFEITURA MUNICIPAL DE HORIZONTE

01 PLANTA BAIXA
ESC.: 1:175

Ricardo Dantas Sampaio
Secretário de Infraestrutura, Urbanismo
Agropecuária e Recursos Hídricos
CPF: 357.7[illegible]83-00
Portaria Nº 7[illegible]4/2021

Projetista: Prefeitura Municipal de Horizonte		
PREFEITURA DE HORIZONTE	Desenho: Planta Baixa	01/01
Cliente: PMH	Endereço da Obra: Av. Oldemário Rocha Lima, 1097, Centro, Horizonte-Ce	
Data: FEV/2023	Área de Intervenção: 1.722,32m²	Projetista: PEF Galvão Filho

COMISSÃO DE LICITAÇÃO
PM DE HORIZONTE

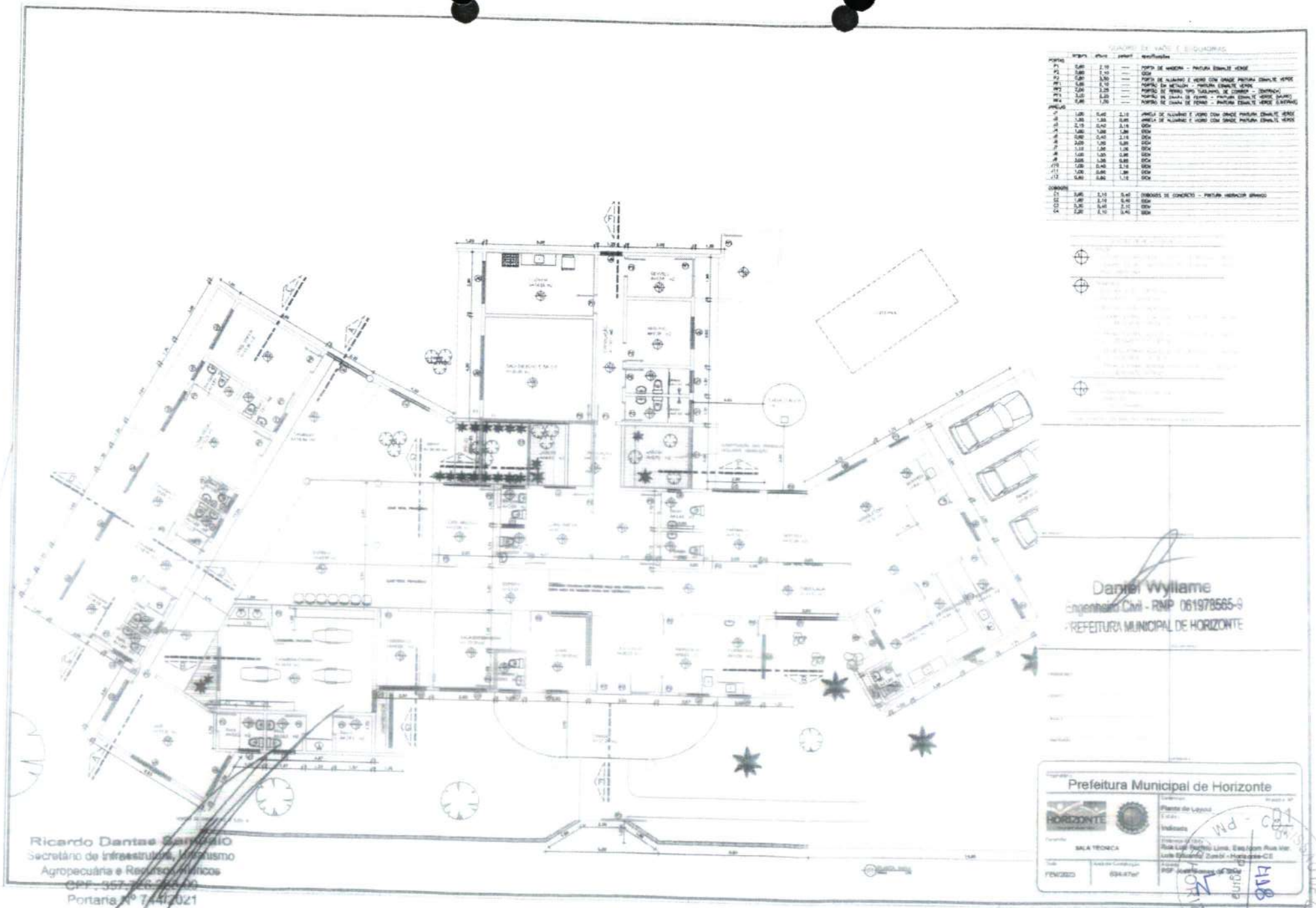
QUADRO DE VÃOS E ESQUADRIAS
Daniel Wyllame
Engenheiro Civil - RNP 061978565-9
PREFEITURA MUNICIPAL DE HORIZONTE
Ricardo Dantas Sampaio
Secretário de Infraestrutura, Urbanismo
Agropecuária e Recursos Hídricos
Portaria Nº 744/2021
Prefeitura Municipal de Horizonte
HORIZONTE
Planta de Layout
Indicada
SALA TÉCNICA
FEV/2023
694,47m²

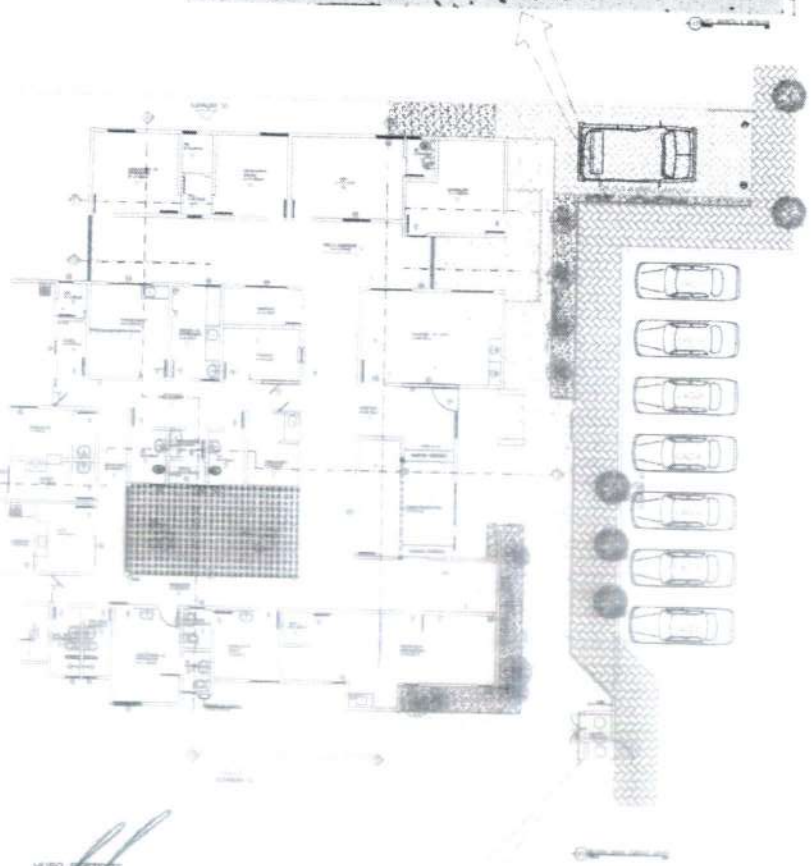

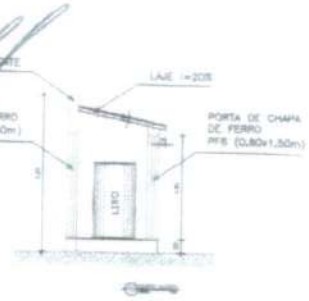

ESPECIFICAÇÕES

PISOS

PAREDES

TETO

QUADRO DE ÁREA	
	m²
EXISTENTE	A=375,43
CONSTRUIR	A=117,24
TOTAL	A=492,67
ÁREA DO TERRENO	A=1.128,67

QUADRO DE ESQUADRIAS

PORTAS

LOC	DIMENSÕES	H / SAIO	MATERIAL / ACABAMENTO
P1	[illegible]	[illegible]	[illegible]
P2	[illegible]	[illegible]	[illegible]
P3	[illegible]	[illegible]	[illegible]
P4	[illegible]	[illegible]	[illegible]
P5	[illegible]	[illegible]	[illegible]
P6	[illegible]	[illegible]	[illegible]
P7	[illegible]	[illegible]	[illegible]
P8	[illegible]	[illegible]	[illegible]
P9	[illegible]	[illegible]	[illegible]

BANDEIROLAS

LOC	MATERIAL / ACABAMENTO
[illegible]	[illegible]

PORTÕES DE FERRO

LOC	DIMENSÕES	H / VERGA	MATERIAL / ACABAMENTO
[illegible]	[illegible]	[illegible]	[illegible]

JANELAS / ABERTURAS / VISORES / GUICHÊS

LOC	DIMENSÕES	H / PEITORIL	MATERIAL / ACABAMENTO
[illegible]	[illegible]	[illegible]	[illegible]

Ricardo Dantas Sampaio
Secretário de Infraestrutura, Urbanismo
Agropecuária e Recursos Hídricos
CPF: 357.7[illegible]-00
Portaria Nº 744/2021

Daniel Wyllame
Engenheiro Civil - RNP 061978565-9
PREFEITURA MUNICIPAL DE HORIZONTE

CÂMARA MUNICIPAL DE HORIZONTE
Página 5
Prefeitura Municipal de Horizonte
HORIZONTE
01
04

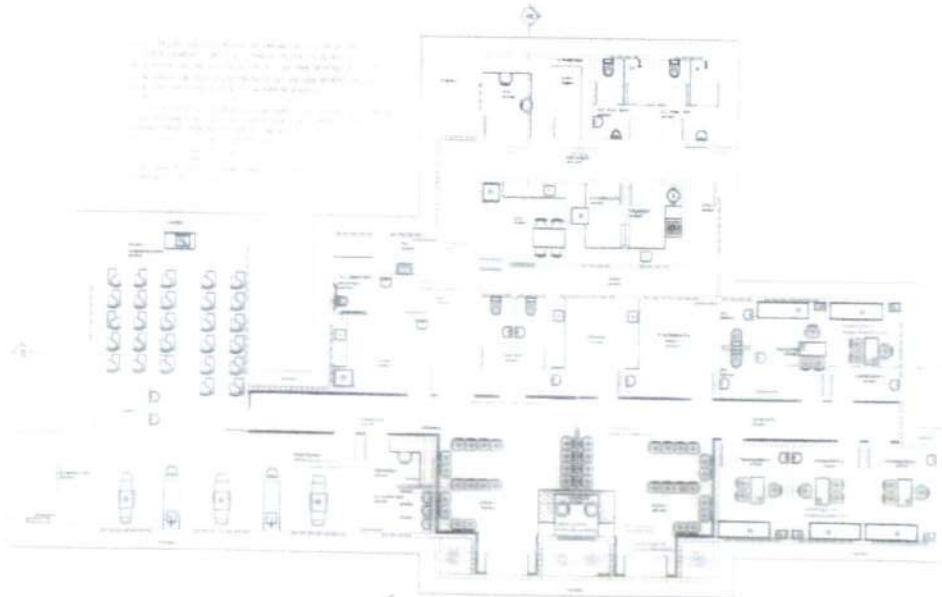

PLANTA DE LAYOUT

Daniel Wyllame
Engenheiro Civil - RNP 061978565-0
PREFEITURA MUNICIPAL DE HORIZONTE

Ricardo Dantas Sá Barreto
Secretário de Infraestrutura, Urbanismo
Agropecuária e Recursos Hídricos
CPF: 357.726.303-00
Portaria Nº 740/2021

PREFEITURA MUNICIPAL DE HORIZONTE
Página 420

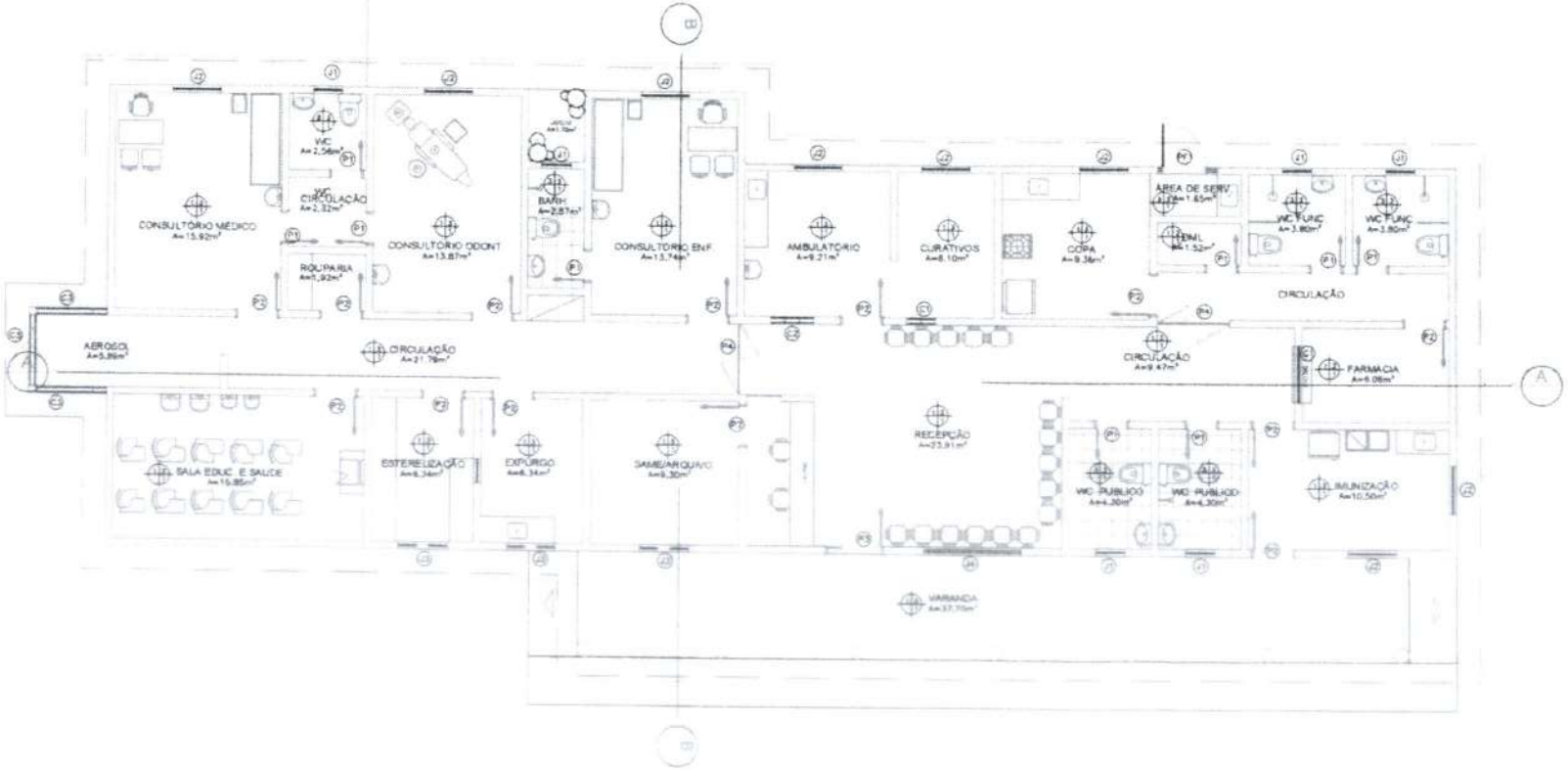

QUADRO DE VÃOS - ESQUADRIA

	largura	altura	peitoril	especificações
PORTAS				
P1	0,80	2,10	—	PORTA TIPO PAINAL, COM PINTURA ESMALTE VERDE
P2	0,80	2,10	—	IDEM
P3	1,10	2,10	—	IDEM
P4	1,50	2,10	—	PORTA TIPO VAI E VEM, COM PINTURA ESMALTE VERDE
PF1	1,24	2,10	—	PORTÃO E GRADE DE METÁLON COM PINTURA ESMALTE VERDE
JANELAS				
J1	0,60	0,60	1,60	JANELA VENEZIANA DE MADEIRA COM PINTURA ESMALTE VERDE
J2	1,00	1,10	1,00	IDEM
J3	1,00	0,60	1,60	IDEM
J4	2,00	1,10	1,00	JANELA DE ALUMÍNIO E VIDRO
J5	0,50	1,00	1,10	IDEM
GRADES				
G1	1,60	1,00	1,10	GRADE DE FERRO TIPO TUBULHÃO COM PINTURA ESMALTE VERDE
COBOGÓS				
C1	0,60	1,10	1,00	COBOGÓ DE CONCRETO COM PINTURA HIDRACOR BRANCA
C2	0,90	1,10	1,00	IDEM
C3	1,80	1,50	0,80	IDEM

QUADRO DE REVESTIMENTOS

PISOS
1- PISO INDUSTRIAL
2- PISO CIMENTADO
3- CERÂMICA 30x30cm ESMALTADA COM PRAÇA TIPO CECRIM OU SIMILAR

PAREDES
1- PINTURA HIDRACOR COR PALHA
2- TEXTURA ACRÍLICA COR PALHA COM LOURINHOS
3- CERÂMICA 30x30cm H=1,90m ESMALTADA NA COR BRANCA OU SIMILAR

TETO
1- PINTURA HIDRACOR BRANCA SOB LAJE
2- FORRO PVC
3- TELHADO APARENTE

TODAS AS MEDIDAS DEVERÃO SER RIGOROSAMENTE CONFERIDAS + A INSTALAÇÃO NO LOCAL

ESCALA 1:750

Ricardo Dantas Campelo
Secretário de Infraestrutura e Urbanismo
Agropecuária e Recursos Hídricos
CPF: 35[illegible]383-00
Portaria [illegible]44/2021

Daniel Wyllame
Engenheiro Civil - RNP 061978565-9
PREFEITURA MUNICIPAL DE HORIZONTE

PM DE HORIZONTE - CE - COMISSÃO DE LICITAÇÃO
Página 121

Prefeitura Municipal de Horizonte

HORIZONTE

Desenho: Daniel Cavalcante

Conteúdo: Planta de Layout

Planta Nº 01 / 01

Data: REV/2023

Escala: Indicada

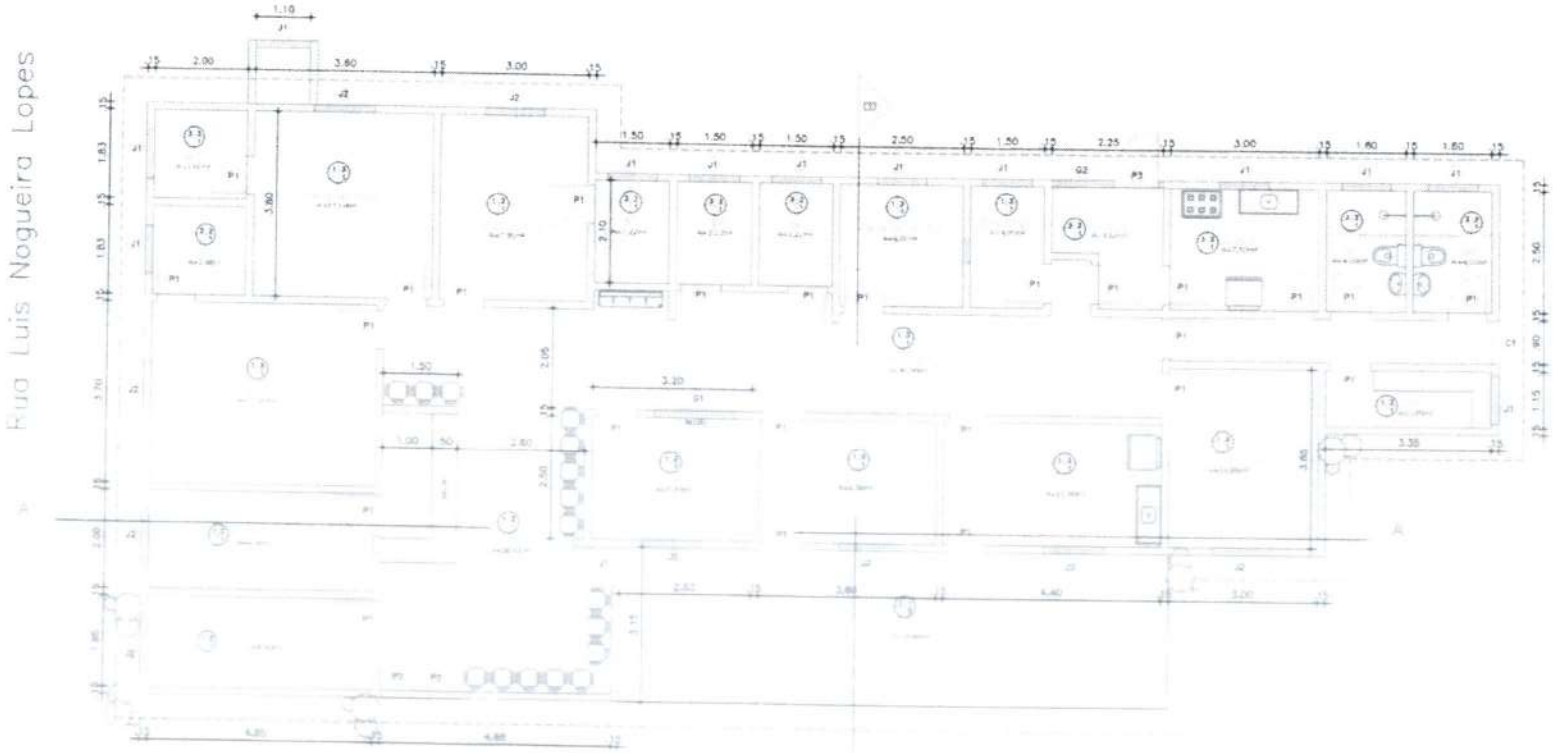

QUADRO DE VÃOS E ESQUADRIAS

PORTAS				
	P1	0,80	2,10	—
	P2	0,90	2,10	—
	P3	0,70	2,10	—
ANDAIMES				
	A1	1,20	0,90	1,60
	A2	1,20	1,20	1,20
GRADES				
	G1	1,20	1,20	1,10
COBOGÓS				
	C1	1,40	2,20	

Daniel Wyllame
Engenharia Civil - RNP 061978565-0
PREFEITURA MUNICIPAL DE HORIZONTE

Ricardo Dantas Campelo
Secretário de Infraestrutura e Urbanismo
Agropecuária e Recursos Hídricos
CPF: 327.[illegible]383-00
Portaria [illegible]244/2021

Prefeitura Municipal de Horizonte

HORIZONTE

Desenho: [illegible]

Projeto Básico de Locação

Data: fev/23

Endereço da Obra: Rua Luis Nogueira Lopes, Horizonte - CE

Data: FEV/2023 | Escala: indicada

Responsável: PMF Hélio de Carvalho Nogueira

01
01

PM DE HORIZONTE - COMISSÃO DE LICITAÇÃO
Página 422

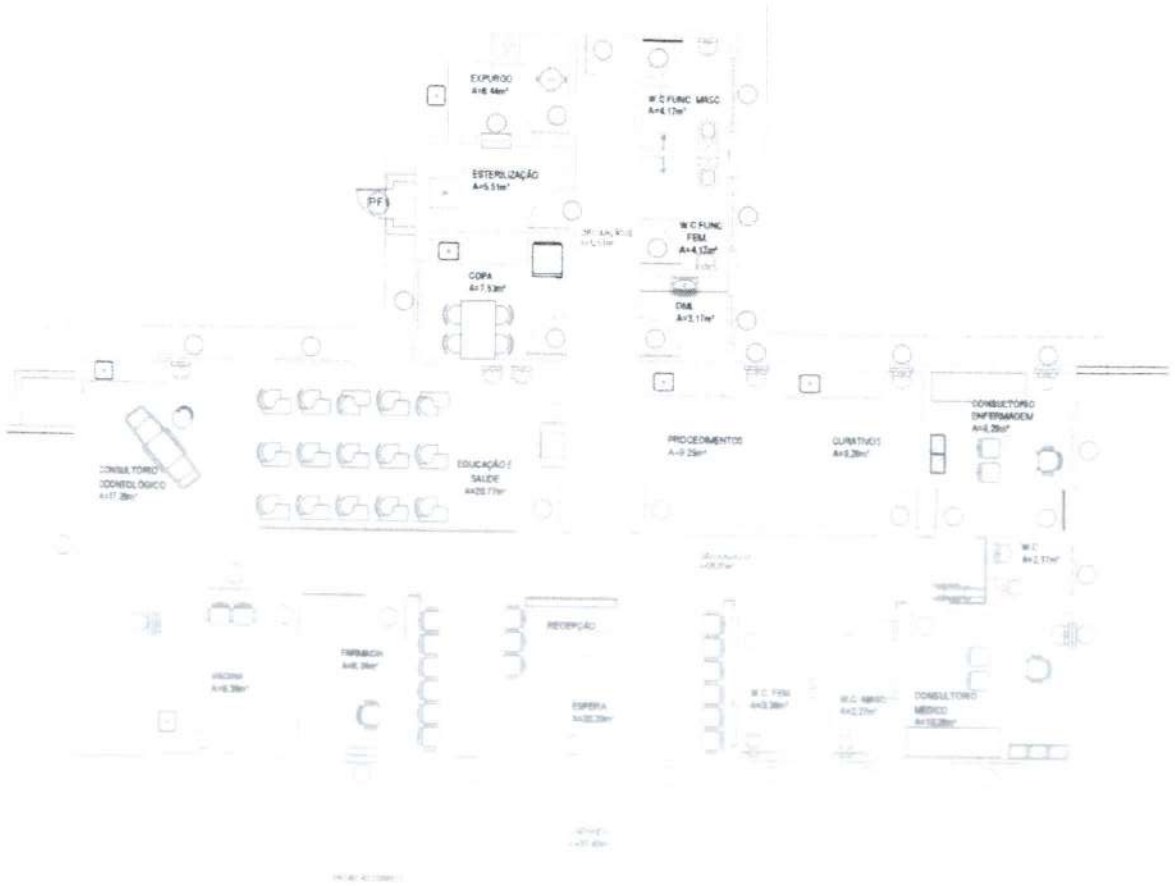

QUADRO DE ESQUADRIAS

PORTAS

LEG	DIMENSÕES	H / BAND	MATERIAL / ACABAMENTO
P1	0.80 x 2.10		TIPO ALUMÍNIO E VIDRO
P3	0.80 x 2.10		TIPO PADRÃO PINTADA COM ESMALTE SINTÉTICO COR VERDE

PORTÕES DE FERRO

LEG	DIMENSÕES	H / BAND	MATERIAL / ACABAMENTO
PF1	0.80 x 1.20		PORTÃO DE CHAPA DE FERRO COM PINTURA ESMALTE VERDE
PF2	0.80 x 1.05		PORTÃO DE FERRO TIPO TUBULAR COM PINTURA ESMALTE VERDE
PF3	4.90 x 2.10		PORTÃO DE CHAPA DE FERRO COM PINTURA ESMALTE VERDE
PF4	1.00 x 0.30		

JANELAS / ABERTURAS / VISORES / GUICHÊS

LEG	DIMENSÕES	H / PEITORIL (GRANITO CINZA)	MATERIAL / ACABAMENTO
J1	0.50 x 1.00	0.55	
J2	1.00 x 0.50	1.60	ALUMÍNIO NATURAL E VIDRO TIPO MAXIMAR COM BANDEROLA PINTADA HORIZONTAL
J3	0.50 x 0.80	1.20	
J4	1.00 x 0.50	1.60	
V1	0.60 x 0.60	0.90	

Ricardo Dantas Sampaio
Secretário de Infraestrutura, Urbanismo
Agropecuária e Recursos Hídricos
CPF: 357.7[illegible]33-00
Portaria Nº [illegible]/2021

PM DE HORIZONTE - CONTROLE DE PRAZOS
Nº 123
Data: 12/
Página:

Daniel Wyliame
Engenheiro Civil - RNP 061978565-9
PREFEITURA MUNICIPAL DE HORIZONTE

Proprietário: Prefeitura Municipal de Horizonte

PREFEITURA DE HORIZONTE

Desenho: Planta Baixa
Escala: 1:75
Prancha Nº: 01 / 01
Endereço da Obra: Rua Carlos Silva Assunção, S/N, Tamburis, Antigas Horizonte/Ce
Responsável: PSF Maria Francisca de Lima
Data:
Nome do Arquivo:

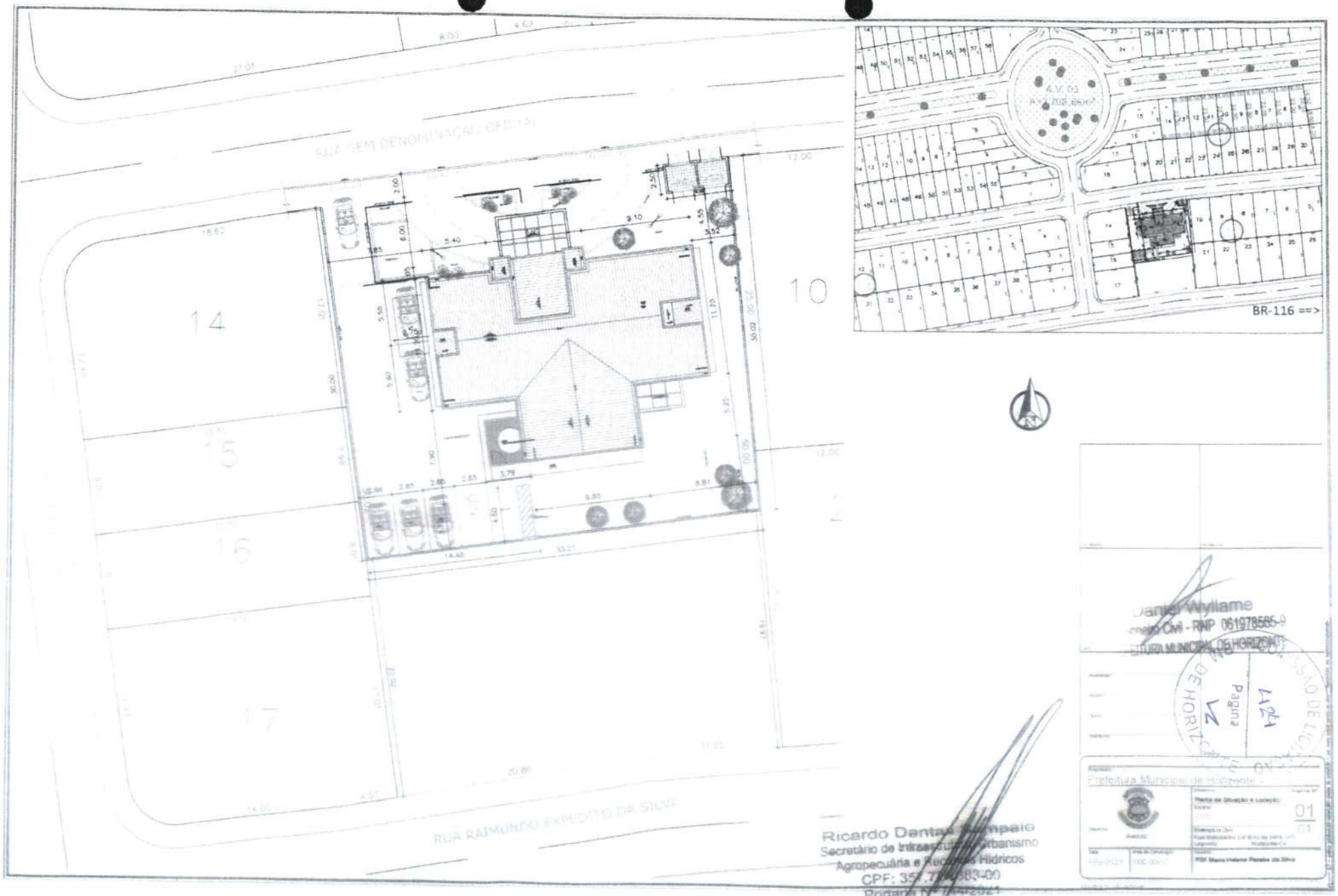

Daniel Wyllame
Engenheiro Civil - RNP 061978565-9
PREFEITURA MUNICIPAL DE HORIZONTE

Prefeitura Municipal de Horizonte

Planta de Situação e Locação

01/01

PSF Maria Helena Pereira da Silva

Ricardo Dantas Campelo
Secretário de Infraestrutura, Urbanismo
Agropecuária e Recursos Hídricos
CPF: 359.7[illegible]083-00
Portaria Nº [illegible]/2021

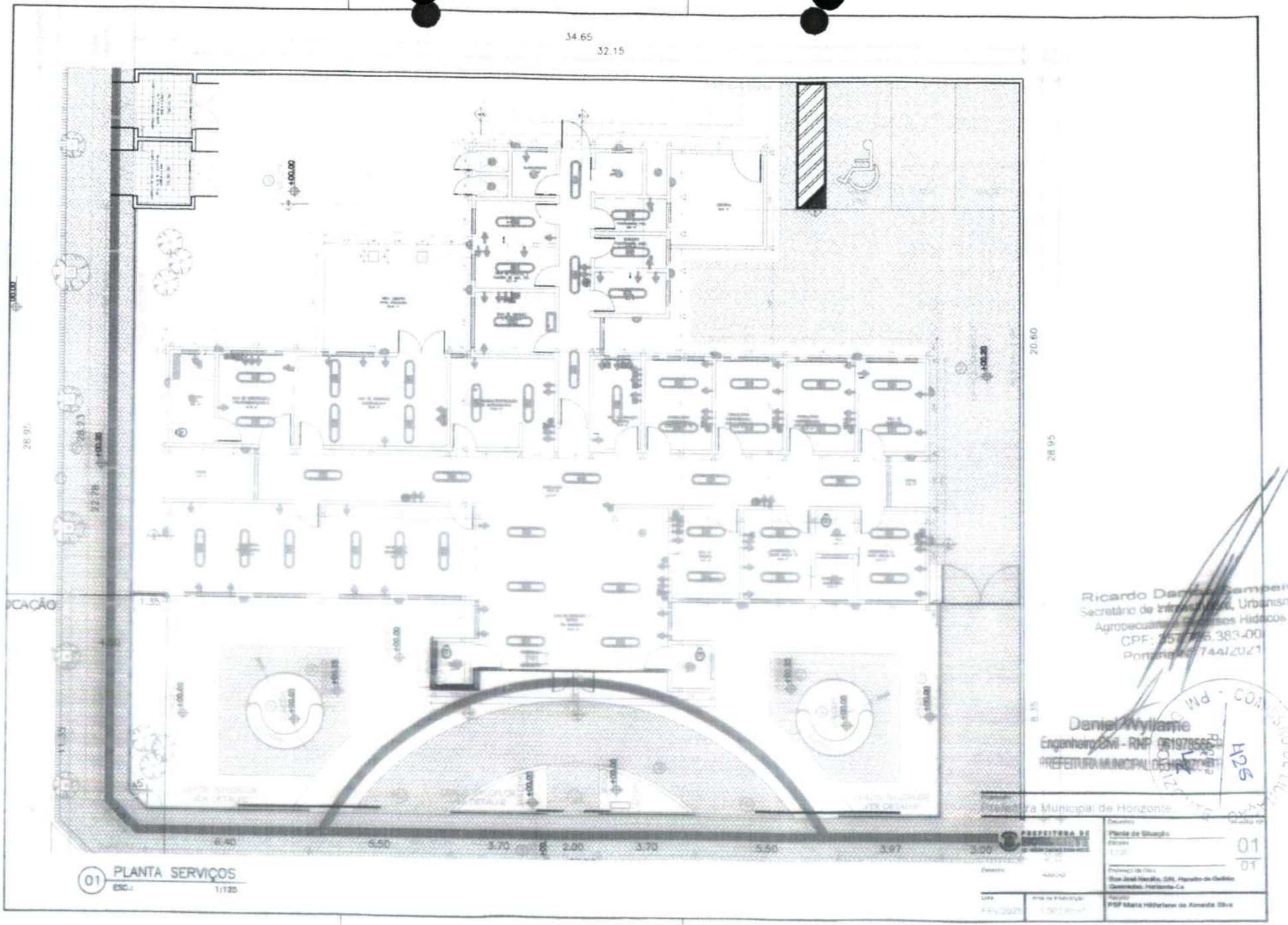
34.65
32.15
20.60
28.95
28.95
32.78
28.23
6.40
5.50
3.70
2.00
3.70
5.50
3.97
3.00
01 PLANTA SERVIÇOS
ESC.: 1:125
Prefeitura Municipal de Horizonte
Planta de Situação
01
01
Rua José Nacilio, S/N, Planalto de Gelândia
Quadrada, Horizonte-Ce
PSF Maria Hilderlane de Almeida Silva
Ricardo Damião Sampaio
Secretário de Infraestrutura, Urbanismo
Agropecuária e Recursos Hídricos
Daniel Wyllame
Engenheiro Civil - RNP
PREFEITURA MUNICIPAL DE HORIZONTE
425

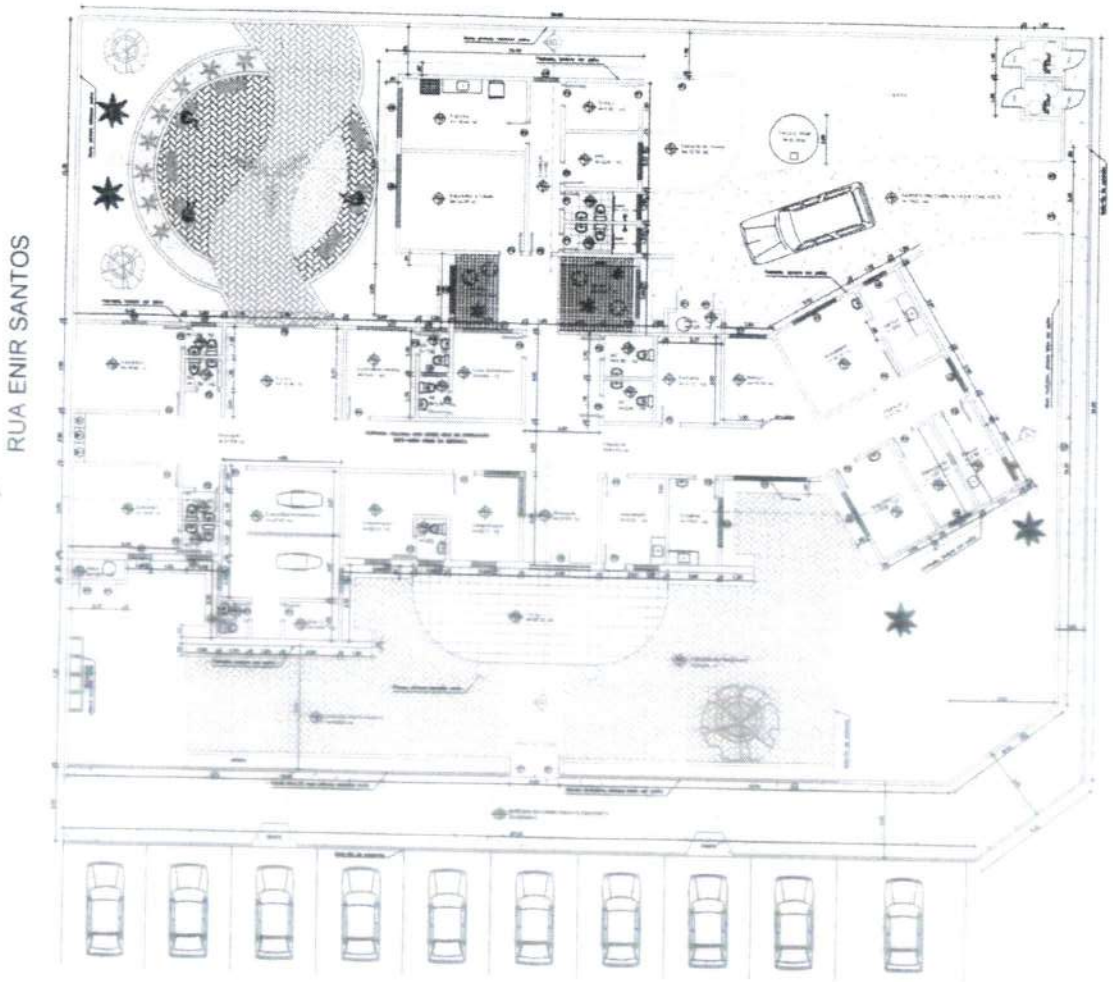

01 PLANTA DE LAYOUT
ESCALA 1/100

QUADRO DE PORTAS E ESQUADRIAS

	largura	altura	peitoril	especificação
PORTAS				
P1	0,80	2,10	—	MADEIRA DE MADEIRA TIPO PAINEL COM PINTURA ESMALTE VERDE (EXISTENTE)
P2	0,70	2,10	—	MADEIRA DE MADEIRA TIPO PAINEL COM PINTURA ESMALTE VERDE (EXISTENTE)
P3	0,80	2,10	—	MADEIRA DE MADEIRA TIPO PAINEL COM PINTURA ESMALTE VERDE (EXISTENTE)
P4	1,20	2,10	—	MADEIRA DE MADEIRA TIPO PAINEL COM PINTURA ESMALTE VERDE (EXISTENTE)
P5	3,30	3,30	—	PORTA DE ALUMÍNIO E VIDRO COM VISOR E BANDEIROLA (NOVA)
P6	3,40	3,80	—	PORTA DE ALUMÍNIO E VIDRO (EXISTENTE)
PF1	1,00	2,10	—	PORTÃO DE FERRO COR VERDE - MURO DA ENTRADA
PF2	1,50	2,20	—	PORTÃO 2 FOLHAS DE FERRO DE ABRIR COR VERDE-ESTACIONAMENTO
PF3	0,80	2,10	—	PORTÃO DE FERRO COR VERDE - SERVIÇO
PF4	1,50	1,30	—	PORTÃO 2 FOLHAS DE FERRO COR VERDE - CASA DO MOTOR
PF5	0,80	1,20	—	PORTÃO 1 FOLHA DE CHAPA DE FERRO COR VERDE - LINEIRAS
JANELAS				
J1	1,20	0,80	1,80	JANELA VENEZIANA DE MADEIRA COM PINTURA ESMALTE VERDE (EXISTENTE)
J2	1,00	1,20	1,00	JANELA VENEZIANA DE MADEIRA COM PINTURA ESMALTE VERDE (EXISTENTE)
J3	1,30	1,20	1,00	JANELA VENEZIANA DE MADEIRA COM PINTURA ESMALTE VERDE (EXISTENTE)
J4	2,80	1,20	1,00	JANELA VENEZIANA DE MADEIRA COM PINTURA ESMALTE VERDE (EXISTENTE)
J5	2,00	1,20	1,00	JANELA VENEZIANA DE MADEIRA COM PINTURA ESMALTE VERDE (NOVA)
J6	1,00	0,80	1,80	JANELA DE ALUMÍNIO E VIDRO (EXISTENTE)
J6a	1,00	0,80	1,80	JANELA DE ALUMÍNIO E VIDRO (NOVA)
J6	1,00	2,20	1,00	JANELA DE ALUMÍNIO E VIDRO (EXISTENTE)
J7	2,00	0,80	1,30	JANELA DE ALUMÍNIO E VIDRO (EXISTENTE)
J8	3,00	1,10	1,20	JANELA DE ALUMÍNIO E VIDRO (EXISTENTE)
J9	3,00	1,10	1,00	JANELA DE ALUMÍNIO E VIDRO (EXISTENTE)
COBOGÓS				
C1	1,00	2,00	0,80	COBOGÓ DE CONCRETO - PINTURA HIDRACOR BRANCO EXISTENTE
C2	2,00	2,00	0,80	IDEM
C3	3,00	2,00	0,80	IDEM
GRADE				
G1	—	—	—	GRADE DE FERRO PINTADO NA COR VERDE - MURO DA FACHADA

Daniel Wyllame
Engenheiro Civil - RNP 061978565-6
PREFEITURA MUNICIPAL DE HORIZONTE

PM DE HORIZONTE - CONSELHO DE ARQUITETURA E URBANISMO
Página 27
Rubrica

HORIZONTE

SALA TÉCNICA

Conteúdo: Planta de Layout
Escala: indicada
Endereço da Obra: Rua Luciano Carneiro, 26, Esq. c/ Rua Rafael Santos, Horizonte-CE
Data: FEVEREIRO
Fase da Construção: EXISTENTE
Proprietário: RSF Zoológico de Aves

01/01

Ricardo Dantas Campelo
Secretário de Infraestrutura e Urbanismo
Agropecuária e Recursos Hídricos
CPF: [illegible]383-00
Portaria nº 144/2021

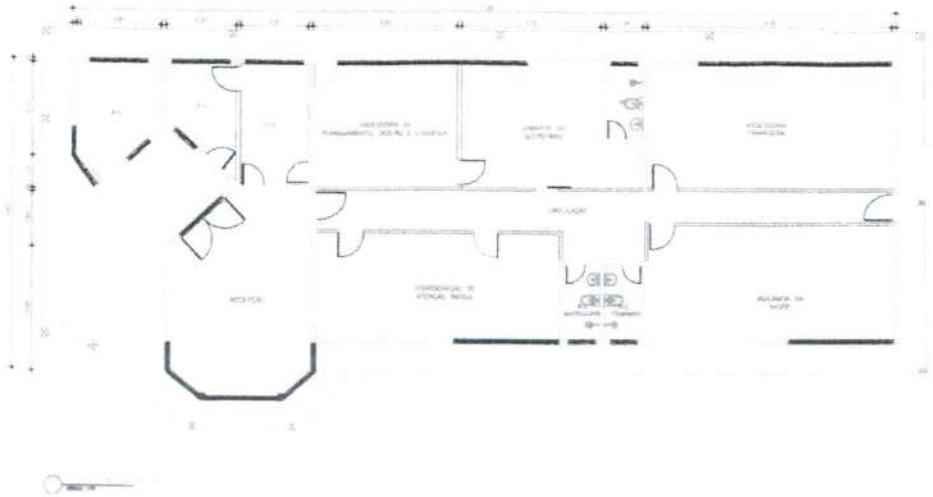

Ricardo Dantas Sampaio
Secretário de Infraestrutura, Urbanismo
Agropecuária e Recursos Hídricos
CPF: 357.7[illegible]63-00
Portaria N. [illegible]/2021

Daniel Wyllame
Engenheiro Civil - RNP 061978565-9
PREFEITURA MUNICIPAL DE HORIZONTE

Prefeitura Municipal de Horizonte

Planta Baixa e Situação

Proprietário: Secretaria de Saúde

Área do Terreno: 2.736,00 m²

Área da Edificação: 1.000,00 m²

Data: 04/11/2023

Folha 01

Página 124

HORIZONTE - CE

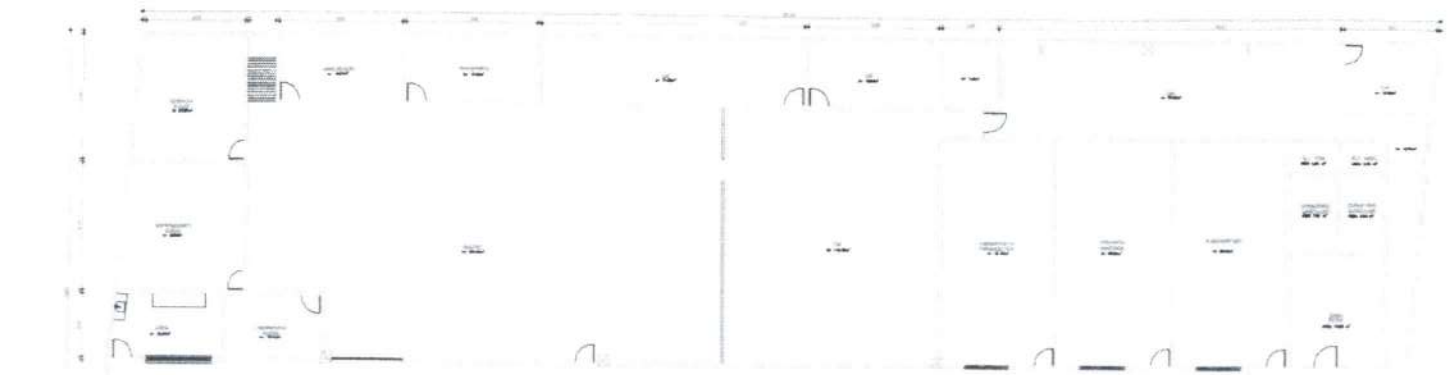

Ricardo Dantas Sampaio
Secretário de Infraestrutura e Urbanismo
Agropecuária e Recursos Hídricos
CPF: 387.7[illegible].383-00
Portaria Nº 744/2021

Daniel Wyllame
Engenheiro Civil - RNP 061978565-9
PREFEITURA MUNICIPAL DE HORIZONTE

Prefeitura Municipal de Horizonte

Daniel Salvio Bisco 3

Rua Cabelo Branco

Rua Cabelo Branco

Rua Cabelo Branco

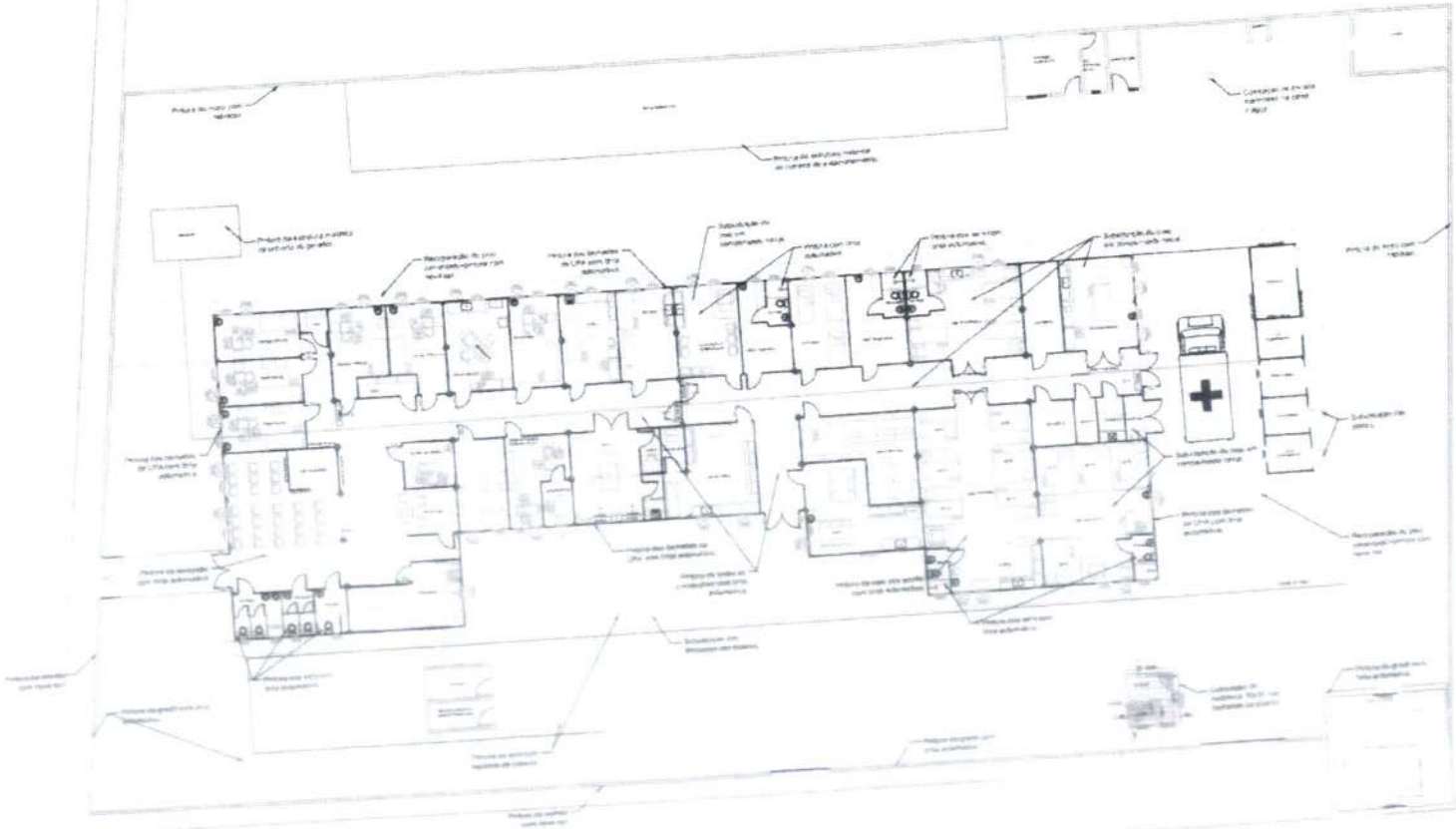

Ricardo Dantas Bernardelo
Secretário de Infraestrutura e Urbanismo
Agropecuária e Recursos Hídricos
CPF: 387.7[illegible]-00
Portaria [illegible]4/2021

Daniel Wyllame
Engenheiro Civil - RNP 061978565-9
PREFEITURA MUNICIPAL DE HORIZONTE

Proprietário:
Prefeitura Municipal de Horizonte

PREFEITURA DE HORIZONTE

Desenho:
Planta de Situação

Escala:
1:200

Endereço da Obra:
Rua Ceará Sabiá, 1393
Centro, Horizonte-Ce

Responsável:
Ricardo Dantas Dos S. Silva
E-mail: [illegible]

Data:
Fevereiro/21

Área de Intervenção:
300 m²

Resultado:
UPA - Unidade de Pronto Atendimento

Prancha Nº
01

Página
29

CONSELHO DE ARQUITETURA E URBANISMO