ANUNCIE NO POP. _ 3254.1010 WWW.POPULARES.COM.BR

POP
POPULARES_ CLASSIFICADOS

PUBLICAÇÕES OBRIGATÓRIAS »»

Estado do Ceará - Prefeitura Municipal de Horizonte - Extrato de Julgamento - Fase de Proposta de Preços - Concorrência Pública Nº 2023.02.15.1. Comissão Permanente de Licitação do Município de Horizonte torna público o Resultado do Julgamento da fase De proposta de Preços da Concorrência Pública Nº 2023.02.15.1, cujo objeto é a execução dos serviços remanescentes em pavimentação em pedra tosca em diversas Ruas do Bairro Buenos Aires no Município de Horizonte-CE, MAPP 937, conforme projeto básico de engenharia. A Comissão analisou as propostas de preços das empresas habilitadas, frente às exigências editalícias e frente às exigências da Lei Federal nº 8.666/93, bem como frente às considerações dos pareceres técnicos do setor da engenheira do município, decidindo por unanimidade pela Classificação das seguintes empresas: 1ª Classificada: Nascente Construções LTDA –EPP, com valor de R$ 416.973,06; 2ª Classificada: Incorporadora e Construtora Nordeste LTDA – ME, com valor de R$ 432.182,64; 3ª Classificada: J P Serviços e Locações LTDA – EPP, com valor de R$ 437.161,90; 4ª Classificada: AOS Construções LTDA – ME, com valor de R$ 463.248,99; 5ª Classificada: LC Projetos e Construções LTDA – EPP, com valor de R$ 493.549,63. Registra-se a Desclassificação das seguintes empresas: DTC Construções e Serviços LTDA – ME, descumpriu item 4.2.2; Euro Construções Unipessoal LTDA – EPP, descumpriu item 4.2.1 alínea "b"; Limpax Construções e Serviços LTDA – ME, descumpriu item 4.6 alíneas "b" e "c"; Via Urbana Serviços e Empreendimentos LTDA – EPP, descumpriu item 4.2.1 alínea "b". As desclassificações se deram nos termos do Parecer Técnico do setor de engenharia do município, parte integrante da ata da sessão de julgamento realizada no dia 23/05/2023, à disposição dos interessados nos sites oficiais. Desta forma, a Comissão Permanente de Licitação declara vencedora do presente certame a empresa Nascente Construções LTDA –EPP, com o valor global de R$ 416.973,06 (quatrocentos e dezesseis mil, novecentos e setenta e três reais e seis centavos). Fica desde já, aberto o prazo recursal conforme preceitua o artigo 109, inciso I, letra "b", da Lei Federal Nº 8.666/93 e suas demais alterações. Maiores informações com a CPL pelo telefone (85) 3222.0583. **Horizonte/CE, 24 de maio de 2023. Rosilândia Ribeiro da Silva – Presidente da CPL.**

Estado do Ceará - Prefeitura Municipal de Horizonte - Extrato de Julgamento - Fase de Proposta de Preços - Concorrência Pública Nº 2023.01.31.1. A Comissão Permanente de Licitação do Município de Horizonte torna público o resultado do julgamento da fase de proposta de preços da Concorrência Pública Nº 2023.01.31.1, cujo objeto é a execução de pavimento em pedra tosca em diversas Ruas do Município de Horizonte-CE, com Recursos do Finisa, conforme projeto de Engenharia. A Comissão analisou as propostas de preços das empresas habilitadas, frente às exigências editalícias e frente às exigências da Lei Federal nº 8.666/93, bem como frente às considerações dos pareceres técnicos do setor da engenheira do município, decidindo por unanimidade pela Classificação das seguintes empresas: 1ª Classificada: MAV Engenharia e Empreendimentos LTDA – ME com valor de R$ 3.302.304,33; 2ª Classificada: Planalto Timbó Construções e Serviços LTDA – ME com valor de R$ 3.684.915,37; 3ª Classificada: VAP Construções LTDA com valor de R$ 3.806.038,66; 4ª Classificada: CENPEL – Centro Norte Projetos e Empreendimentos LTDA – ME com valor de R$ 3.978.739,24; 5ª Classificada: CONSTRAM – Construções e Aluguel de Máquinas LTDA com valor de R$ 4.107.654,02; 6ª Classificada: MEMP Construções LTDA com valor de R$ 4.167.187,19. Registra-se a Desclassificação das seguintes empresas: Águia Construções e Incorporações LTDA, descumpriu item 4.6 alínea "b"; AJ Construtora e Transporte LTDA – EPP, descumpriu item 4.6 alínea "g"; AMV Projetos & Construções LTDA – EPP, descumpriu item 4.2.1 alíneas "b"; Construtora Santa Beatriz LTDA – EPP, descumpriu item 4.6 alínea "g"; Copa Engenharia LTDA, descumpriu item 4.6 alínea "g"; Clezinaldo S DE Almeida Construções – EPP, descumpriu item 4.2.1 alínea "b"; J P SERVIÇOS E Locações LTDA – EPP, descumpriu item 4.6 alínea "g"; Medeiros Construções e Serviços LTDA – ME, descumpriu item 4.6 alíneas "g" e "h"; Nunes Construtora LTDA – EPP, descumpriu item 4.6 alínea "g"; Savires Iluminação e Construções LTDA – ME, descumpriu item 4.2.1 alínea "b"; TECTA Construções e Serviços LTDA – ME, descumpriu item 4.6 alínea "b"; Vivace Construções e Empreendimentos LTDA – ME, descumpriu item 4.6 alínea "g"; e VK Construções e Empreendimentos LTDA – EPP, descumpriu item 4.2.2 e 4.2.1 alínea "b". As desclassificações se deram nos termos do Parecer Técnico do setor de engenharia do município, parte integrante da ata da sessão de julgamento realizada no dia 23/05/2023, à disposição dos interessados nos sites oficiais. Desta forma, a Comissão Permanente de Licitação declara vencedora do presente certame a empresa MAV Engenharia e Empreendimentos LTDA – ME, com o valor global de R$ 3.302.304,33 (três milhões, trezentos e dois mil, trezentos e quatro reais e trinta e três centavos). Fica desde já, aberto o prazo recursal conforme preceitua o artigo 109, inciso I, letra "b", da Lei Federal Nº 8.666/93 e suas demais alterações. Maiores informações com a CPL pelo telefone (85) 3222.0583. **Horizonte/CE, 24 de maio de 2023. Rosilândia Ribeiro da Silva – Presidente da CPL.**

PROCESSO: PREGÃO ELETRÔNICO Nº [illegible] MUNICIPAL DA SAÚDE – **SMS. OBJETO**: CONSTITUI OBJETO DA PRESENTE LICITAÇÃO A SELEÇÃO DE EMPRESA PARA O REGISTRO DE PREÇOS VISANDO AQUISIÇÕES FUTURAS E EVENTUAIS DE **MEDICAMENTOS INJETÁVEIS II**, PARA ATENDER A DEMANDA DA SECRETARIA MUNICIPAL DA SAÚDE DE FORTALEZA - SMS, DE ACORDO COM AS ESPECIFICAÇÕES E QUANTITATIVOS PREVISTOS NO ANEXO I – TERMO DE REFERÊNCIA DESTE EDITAL. **DO TIPO**: MENOR PREÇO. **DA FORMA DE FORNECIMENTO:** POR DEMANDA. O(A) Pregoeiro(a) da **CENTRAL DE LICITAÇÕES DA PREFEITURA DE FORTALEZA - CLFOR,** torna público para conhecimento dos licitantes e demais interessados, que os **ITENS 18 E 36** foram declarados **FRACASSADOS (cancelados no julgamento por ausência de licitantes classificados)**, bem como, o **ITEM 04** foi declarado **DESERTO (cancelado por inexistência de propostas cadastradas)**. Maiores informações através do email licitacao@clfor.fortaleza.ce.gov.br ou pelo telefone: **(85) 3452-3477.**

Fortaleza – CE, 24 de maio de 2023.
JOSÉ OSVALDO SOARES BEZERRA JÚNIOR
Pregoeiro(a) da CLFOR

práticas recentes que visam tumultuar gestão do condomínio. 2. Apresentação do andamento das obras de melhorias aprovadas última assembleia ordinária e são objeto de taxa extra condominial em vigor; 3. Outros assuntos.

Fortaleza (CE), 24 de maio de 2023.
Ronei Farias de Paiva
Síndico

OBSERVAÇÕES:
- É lícito fazer-se o condômino representar, nas assembleias, por procurador com poderes especiais, condômino ou não, conforme previsto na Convenção do Condomínio.
- Só terá direito a voto o condômino que estiver com o pagamento de suas obrigações em dia.
- As deliberações das assembleias gerais serão obrigatórias para todos os condôminos, independentemente de seu comparecimento ou de seu voto, devendo o síndico executá-las e fazê-las cumprir.

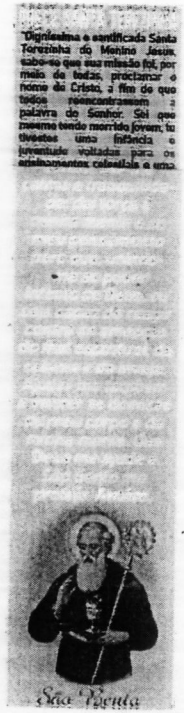

A operadora de planos privados de assistência à saúde, UNIMED FORTALEZA, CNPJ (MF) 05.868.278/0001-07, e registrada na Agência Nacional de Saúde Suplementar - ANS, sob Nº 31.714-4, por seu representante legal, de acordo com o disposto no art. 13, Parágrafo Único, inciso II, da Lei nº 9.656/98 (Lei dos Planos de Saúde) e na Súmula Normativa nº 28, expedida pela ANS em 30 de novembro de 2015, consideradas as tentativas frustradas de notificação pessoal dos seus beneficiários listados abaixo, vem, por meio do presente edital, NOTIFICÁ-LOS a fim de que compareçam à UNIMED FORTALEZA, localizada à Rua Gonçalves Ledo, nº 777 - BS Tower - Mezanino, [illegible]

Contrato:639960162 CPF:546384023
Contrato:6332769686 CPF:020386742
Contrato:6333657254 CPF:091540003
Contrato:63336694394 CPF:234866003
Contrato:6325157549 CPF:032522293
Contrato:6328571442 CPF:037017113
Contrato:63344161525 CPF:721991563
Contrato:63344161973 CPF:767169613
Contrato:63352421943 CPF:062911243
Contrato:6335327141 CPF:464337913
Contrato:6335327337 CPF:879101733
Contrato:6337793238 CPF:006428953
Contrato:633972359 CPF:622289943
Contrato:6340857390 CPF:167832803
Contrato:6340857423 CPF:669279273
Contrato:6340857692 CPF:005203933
Contrato:6342139806 CPF:019527313
Contrato:6342139827 CPF:037109893
Contrato:63421391037 CPF:049951326
Contrato:63421392516 CPF:799030913
Contrato:6346354654 CPF:060972573
Contrato:6346354655 CPF:028330143
Contrato:63308261186 CPF:039208464
Contrato:63940033114 CPF:432877517
Contrato:63980028671 CPF:735969573
Contrato:63980013383 CPF:365767943
Contrato:6337793866 CPF:912175123
Contrato:6342139815 CPF:010193753
Contrato:63352421142 CPF:080227563
Contrato:6342139872 CPF:802973583
Contrato:63352421829 CPF:623590293
Contrato:63900010603 CPF:370374123
Contrato:6360001982 CPF:723031823
Contrato:6394711456 CPF:848560093
Contrato:63983214840 CPF:081840973
Contrato:6333267104 CPF:707204013
Contrato:633972342 CPF:997498313
Contrato:63983212205 CPF:220145863
Contrato:63950037075 CPF:020573843
Contrato:6335329318 CPF:959566973
Contrato:63285712332 CPF:046735413
Contrato:6340857125 CPF:021944523
Contrato:6395202408 CPF:021944523
Contrato:63900010727 CPF:430484123
Contrato:6333669547 CPF:049512143
Contrato:6398381086 CPF:012075414
Contrato:63421392296 CPF:107713363
Contrato:639941341 CPF:454721493
Contrato:63950025242 CPF:820461743
Contrato:63981710668 CPF:043364323
Contrato:633971453 CPF:030657313
Contrato:6328571673 CPF:425591968
Contrato:6398141946 CPF:778188493
Contrato:6394005416 CPF:531862903
Contrato:63336693923 CPF:015999173
Contrato:639962763 CPF:777211103
Contrato:639471806 CPF:756441269
Contrato:6396442074 CPF:876110073
Contrato:639471719 CPF:607275113
Contrato:63983339 CPF:229977683
Contrato:6340857283 CPF:002190753
Contrato:6394711403 CPF:073437387
Contrato:6394711556 CPF:932073103
Contrato:63983213630 CPF:003854413
Contrato:63900036171 CPF:264788383
Contrato:636000563 CPF:408366303
Contrato:6325873 CPF:35487442000
Contrato:6319772 CPF:27539237000
Contrato:6332627 CPF:30204720000
Contrato:6337010 CPF:18361500000
Contrato:6350289 CPF:46149575000
Contrato:6350031 CPF:38399012000
Contrato:6336454 CPF:17459925000
Contrato:6348162 CPF:45672009000
Contrato:6336780 CPF:37047869000
Contrato:6343984 CPF:41473502000
Contrato:6349915 CPF:40411863000
Contrato:6311750 CPF:13855561000
Contrato:6314290 CPF:10635526000
Contrato:6333270 CPF:37542467000
Contrato:6349083 CPF:30463653000
Contrato:6344982 CPF:33297089000
Contrato:6336328 CPF:35155958000
Contrato:6351315 CPF:37433676000
Contrato:6347230 CPF:42732200000
Contrato:6351417 CPF:34971883000
Contrato:6318603 CPF:21770831000
Contrato:6314139 CPF:26261730000
Contrato:6324166 CPF:24425556000
Contrato:6320501 CPF:18957815000
Contrato:6332022 CPF:28942310000
Contrato:6336980 CPF:31968231000
Contrato:6338983 CPF:18903537000
Contrato:6338852 CPF:30692668000
Contrato:6350842 CPF:32461724000
Contrato:6351667 CPF:43327761000
Contrato:6350950 CPF:23972639000
Contrato:6351354 CPF:42711752000
Contrato:6316736 CPF:28335870000
Contrato:6343419 CPF:17908315000
Contrato:6344775 CPF:26072774000
Contrato:6338813 CPF:31052943000
Contrato:6340080 CPF:02621420000
Contrato:6337211 CPF:10595729000
Contrato:6342146 CPF:37011547000
Contrato:6337985 CPF:36757099000
Contrato:6350897 CPF:40967175000
Contrato:6348043 CPF:37386181000
Contrato:6333574 CPF:27572107000
Contrato:6314839 CPF:26253723000
Contrato:6319540 CPF:08774741000
Contrato:6345239 CPF:24564063000
Contrato:6347699 CPF:10742553000
Contrato:6346956 CPF:31716030000
Contrato:6327643 CPF:30400722000
Contrato:6342197 CPF:41124773000
Contrato:6310272 CPF:12793556000
Contrato:6311834 CPF:09645908000
Contrato:6318993 CPF:30817601000
Contrato:6339578 CPF:40063816000
Contrato:6323283 CPF:33819[illegible]
Contrato:6334458 CPF:26765230001
Contrato:6342954 CPF:10828902000[illegible]

COMISSÃO PERMANENTE DE LICITAÇÃO
RUBRICA 3423
Unimed Fortaleza