COMISSÃO DE LICITAÇÃO
Fls. 1269

COMISSÃO DE LICITAÇÃO
Fls. 1270

ARTs

Anotação de Responsabilidade Técnica - ART
Lei nº 6.496, de 7 de dezembro de 1977

CREA-CE

ART OBRA / SERVIÇO
Nº CE20220992326

Conselho Regional de Engenharia e Agronomia do Ceará

INICIAL
COMISSÃO DE LICITAÇÃO
Fls. 1271

1. Responsável Técnico

CARLOS RENATO DA MOTA BEZERRA
Título profissional: **ENGENHEIRO CIVIL**
RNP: **0604265212**
Registro: **11318D CE**

2. Dados do Contrato

Contratante: **PREFEITURA MUNICIPAL DE HORIZONTE**
CPF/CNPJ: **23.555.196/0001-86**
AVENIDA PRESIDENTE CASTELO BRANCO
Nº: **5100**
Complemento:
Bairro: **CENTRO**
Cidade: **Horizonte**
UF: **CE**
CEP: **62880000**

Contrato: **Não especificado**
Celebrado em: **02/05/2022**
Valor: **R$ 1.500,00**
Tipo de contratante: **Pessoa Juridica de Direito Público**
Ação Institucional: **NENHUMA - NÃO OPTANTE**

3. Dados da Obra/Serviço

AVENIDA PRESIDENTE CASTELO BRANCO
Nº: **5100**
Complemento:
Bairro: **CENTRO**
Cidade: **Horizonte**
UF: **CE**
CEP: **62880000**
Data de Início: **02/05/2022**
Previsão de término: **30/12/2022**
Coordenadas Geográficas: **-4.104634, -38.493458**
Finalidade: **Escolar**
Código: **Não Especificado**
Proprietário: **PREFEITURA MUNICIPAL DE HORIZONTE**
CPF/CNPJ: **23.555.196/0001-86**

4. Atividade Técnica

	Quantidade	Unidade
14 - Elaboração		
35 - Elaboração de orçamento > CONSTRUÇÃO CIVIL > EDIFICAÇÕES > DE EDIFICAÇÃO > #1.1.1.4 - EM MATERIAIS MISTOS	2,00	un

Após a conclusão das atividades técnicas o profissional deve proceder a baixa desta ART

5. Observações

ELABORAÇÃO DE ORÇAMENTO PARA A CONSTRUÇÃO DE DOIS CENTROS INTEGRADOS DE EDUCAÇÃO INFANTIL, PADRÃO DO ESTADO DO CEARÁ, A SEREM CONSTRUÍDOS NA SEDE DO MUNICÍPIO DE HORIZONTE-CE.

6. Declarações

7. Entidade de Classe

NENHUMA - NÃO OPTANTE

8. Assinaturas

Declaro serem verdadeiras as informações acima

CARLOS RENATO DA MOTA BEZERRA - CPF: 42[illegible]63.183-53

_____, _____ de _____ de _____
Local data

Rita de Cássia M. E. Moura
Secretária de Educação
Portaria nº 742/2021

PREFEITURA MUNICIPAL DE HORIZONTE - CNPJ: 23.555.196/0001-86
Secretaria de Infraestrutura, Urbanismo e Meio Ambiente
Ricardo Daniel Santiago
Portaria nº 144/2021
CPF: 3[illegible]-00

9. Informações

* A ART é válida somente quando quitada, mediante apresentação do comprovante do pagamento ou conferência no site do Crea.

10. Valor

Valor da ART: **R$ 88,78** Registrada em: **26/05/2022** Valor pago: **R$ 88,78** Nosso Número: **8215411409**

A autenticidade desta ART pode ser verificada em: https://crea-ce.sitac.com.br/publico/, com a chave: ZA968
Impresso em: 30/05/2022 às 07:58:25 por: , ip: 201.148.224.42

COMISSÃO DE LICITAÇÃO
Fls. 1272

CREA-CE
Conselho Regional de Engenharia e Agronomia do Ceará

ART ELETRÔNICA

ART Nº. 06123101590000 3

Anotação de Responsabilidade Técnica - ART

Dados do Contratado

Nome do Profissional FRANCISCO ASSIS FEITOSA JÚNIOR	RNP 0612310159	CPF 02107280355
Título(s) do Profissional Engenheiro Mecanico		
Nome da Empresa Contratada x.x.x.x.x.x.x.x.x.x.x.x.x.x.x.x		CNPJ x.x.x.x

Dados da Contratante

Nome da Contratante DAE DEPARTAMENTO DE ARQUITETURA E ENGENHARIA		CPF / CNPJ 13543312000193
Endereço da Contratante AV. ALBERTO CRAVEIRO 2775, TÉRREO CASTELÃO - FORTALEZA/CE	CEP 60861211	Telefone (85)34878844

Dados da Obra ou Serviço

Nome do Proprietário SECRETARIA DE EDUCAÇÃO DO ESTADO DO CEARÁ		CPF / CNPJ 07954514000125
Endereço da Obra ou Serviço AV. GENERAL AFONSO ALBUQUERQUE LIMA, S/N CAMBEBA - FORTALEZA/CE	CEP 60822325	Telefone (85)31013980

Tipo da ART	Participação	Nº. ART	Profissional
Normal	Individual	x.x.x.x	x.x.x.x.x.x.x.x.x.x.x.x.x.x.x.x

Dados do Contrato

Nº Auto / Relatório Fiscalização	Previsão Inicio	Previsão de Término	Valor da Obra ou Serviço
x.x.x.x	08/05/2014	31/12/2014	R$ 6091,00

Classificação da ART

Atividade Técnica	Classificação	Nível	Quantidade	Unidade
01-Projeto	C1261-AR CONDICIONADO	1-Atuação	8	43-Tom. refrigeração
01-Projeto	C1261-AR CONDICIONADO	1-Atuação	93	14-Metro quadrado
x.x.x.x	x.x.x.x	x.x.x.x	x.x.x.x	x.x.x.x
x.x.x.x	x.x.x.x	x.x.x.x	x.x.x.x	x.x.x.x
x.x.x.x	x.x.x.x	x.x.x.x	x.x.x.x	x.x.x.x
x.x.x.x	x.x.x.x	x.x.x.x	x.x.x.x	x.x.x.x

Informações Complementares
ELABORAÇÃO DE PROJETO DE CLIMATIZAÇÃO DO CENTRO DE EDUCAÇÃO INFANTIL COM POTÊNCIA DE 8 TONELADAS DE REFRIGERAÇÃO, TOTALIZANDO UMA ÁREA CLIMATIZADA DE 93 METROS QUADRADOS A SER IMPLANTADA EM VÁRIAS LOCALIDADES DO ESTADO DO CEARÁ.x. x. x.

Crea-CE
Conselho Regional de Engenharia
e Agronomia do Ceará

FRANCISCO ASSIS FEITOSA JÚNIOR
Engenheiro Mecanico
RNP: 0612310159

Proprietário: SECRETARIA DE EDUCAÇÃO DO ESTADO DO CEARÁ
Cidade/UF: FORTALEZA/CE.

ART Número: 061231015900003

Válida somente com assinatura do Profissional

Crea-CE
Conselho Regional de Engenharia
e Agronomia do Ceará

FRANCISCO ASSIS FEITOSA JÚNIOR
Engenheiro Mecanico
RNP: 0612310159

Proprietário: SECRETARIA DE EDUCAÇÃO DO ESTADO DO CEARÁ
Cidade/UF: FORTALEZA/CE.

ART Número: 061231015900003

Válida somente com assinatura do Profissional

COMISSÃO DE LICITAÇÃO
Fls. 1273

Crea-CE
Conselho Regional de Engenharia
e Agronomia do Ceará

FRANCISCO ASSIS FEITOSA JÚNIOR
Engenheiro Mecanico
RNP: 0612310159

Proprietário: SECRETARIA DE EDUCAÇÃO DO ESTADO DO CEARÁ
Cidade/UF: FORTALEZA/CE.

ART Número: 061231015900003

Válida somente com assinatura do Profissional

Crea-CE
Conselho Regional de Engenharia
e Agronomia do Ceará

FRANCISCO ASSIS FEITOSA JÚNIOR
Engenheiro Mecanico
RNP: 0612310159

Proprietário: SECRETARIA DE EDUCAÇÃO DO ESTADO DO CEARÁ
Cidade/UF: FORTALEZA/CE.

ART Número: 061231015900003

Válida somente com assinatura do Profissional

Crea-CE
Conselho Regional de Engenharia
e Agronomia do Ceará

FRANCISCO ASSIS FEITOSA JÚNIOR
Engenheiro Mecanico
RNP: 0612310159

Proprietário: SECRETARIA DE EDUCAÇÃO DO ESTADO DO CEARÁ
Cidade/UF: FORTALEZA/CE.

ART Número: 061231015900003

Válida somente com assinatura do Profissional

Crea-CE
Conselho Regional de Engenharia
e Agronomia do Ceará

FRANCISCO ASSIS FEITOSA JÚNIOR
Engenheiro Mecanico
RNP: 0612310159

Proprietário: SECRETARIA DE EDUCAÇÃO DO ESTADO DO CEARÁ
Cidade/UF: FORTALEZA/CE.

ART Número: 061231015900003

Válida somente com assinatura do Profissional

Crea-CE
Conselho Regional de Engenharia
e Agronomia do Ceará

FRANCISCO ASSIS FEITOSA JÚNIOR
Engenheiro Mecanico
RNP: 0612310159

Proprietário: SECRETARIA DE EDUCAÇÃO DO ESTADO DO CEARÁ
Cidade/UF: FORTALEZA/CE.

ART Número: 061231015900003

Válida somente com assinatura do Profissional

Crea-CE
Conselho Regional de Engenharia
e Agronomia do Ceará

FRANCISCO ASSIS FEITOSA JÚNIOR
Engenheiro Mecanico
RNP: 0612310159

Proprietário: SECRETARIA DE EDUCAÇÃO DO ESTADO DO CEARÁ
Cidade/UF: FORTALEZA/CE.

ART Número: 061231015900003

Válida somente com assinatura do Profissional

COMISSÃO DE LICITAÇÃO
Fls. 1274

CREA-CE
Conselho Regional de Engenharia e Agronomia do Ceará

ART ELETRÔNICA

ART Nº. 060938476700019

Anotação de Responsabilidade Técnica - ART

Dados do Contratado

Nome do Profissional	RNP	CPF
FELIPE NUNES DE FARIAS	0609384767	02728186316

Título(s) do Profissional
Engenheiro Eletricista - Eletrotecnica

Nome da Empresa Contratada	CNPJ
x.x.x.x.x.x.x.x.x.x.x.x.x.x.x	x.x.x.x

Dados da Contratante

Nome da Contratante	CPF / CNPJ
DER-DEPARTAMENTO DE EDIFICAÇÕES E RODOVIAS	07280803000196

Endereço da Contratante	CEP	Telefone
AVENIDA GODOFREDO MACIEL, Nº 3000 MARAPONGA - FORTALEZA/CE	60710001	(85)31015732

Dados da Obra ou Serviço

Nome do Proprietário	CPF / CNPJ
SEDUC-SECRETARIA DE EDUCAÇÃO	07954514000125

Endereço da Obra ou Serviço	CEP	Telefone
AVENIDA GENERAL AFONSO ALBUQUERQUE,S/N CAMBEBA - FORTALEZA/CE	60822325	(85)31013949

Tipo da ART	Participação	Nº. ART	Profissional
Normal	Individual	x.x.x.x	x.x.x.x.x.x.x.x.x.x.x.x.x.x.x

Dados do Contrato

Nº Auto / Relatório Fiscalização	Previsão Início	Previsão de Término	Valor da Obra ou Serviço
x.x.x.x	05/03/2011	06/04/2011	R$ 1,00

Classificação da ART

Atividade Técnica	Classificação	Nível	Quantidade	Unidade
01-Projeto	B1106-INST.ELETR.EM BAIXA TENSAO P/FINS RESID./COMERC.	1-Atuação	891,28	14-Metro quadrado
x.x.x.x	x.x.x.x	x.x.x.x	x.x.x.x	x.x.x.x
x.x.x.x	x.x.x.x	x.x.x.x	x.x.x.x	x.x.x.x
x.x.x.x	x.x.x.x	x.x.x.x	x.x.x.x	x.x.x.x
x.x.x.x	x.x.x.x	x.x.x.x	x.x.x.x	x.x.x.x
x.x.x.x	x.x.x.x	x.x.x.x	x.x.x.x	x.x.x.x

[x] Inst. Elétrica

Informações Complementares
ELABORAÇÃO DO PROJETO PADRÃO DE INSTALAÇÕES ELÉTRICAS EM BAIXA TENSÃO DO CENTRO DE EDUCAÇÃO INFANTIL, EM UMA ÁREA CONSTRUÍDA DE 891,28 METROS QUADRADOS, A SER IMPLANTADO EM VÁRIAS LOCALIDADES DO CEARÁ.x. x. x.

COMISSÃO DE LICITAÇÃO
Fls. 1275

Crea-CE
Conselho Regional de Engenharia
e Agronomia do Ceará

FELIPE NUNES DE FARIAS
Engenheiro Eletricista - Eletrotecnica
RNP: 0609384767

Proprietário: SEDUC-SECRETARIA DE EDUCAÇÃO
Cidade/UF: FORTALEZA/CE.

ART Número: 060938476700019

Válida somente com assinatura do Profissional

Crea-CE
Conselho Regional de Engenharia
e Agronomia do Ceará

FELIPE NUNES DE FARIAS
Engenheiro Eletricista - Eletrotecnica
RNP: 0609384767

Proprietário: SEDUC-SECRETARIA DE EDUCAÇÃO
Cidade/UF: FORTALEZA/CE.

ART Número: 060938476700019

Válida somente com assinatura do Profissional

Crea-CE
Conselho Regional de Engenharia
e Agronomia do Ceará

FELIPE NUNES DE FARIAS
Engenheiro Eletricista - Eletrotecnica
RNP: 0609384767

Proprietário: SEDUC-SECRETARIA DE EDUCAÇÃO
Cidade/UF: FORTALEZA/CE.

ART Número: 060938476700019

Válida somente com assinatura do Profissional

Crea-CE
Conselho Regional de Engenharia
e Agronomia do Ceará

FELIPE NUNES DE FARIAS
Engenheiro Eletricista - Eletrotecnica
RNP: 0609384767

Proprietário: SEDUC-SECRETARIA DE EDUCAÇÃO
Cidade/UF: FORTALEZA/CE.

ART Número: 060938476700019

Válida somente com assinatura do Profissional

Crea-CE
Conselho Regional de Engenharia
e Agronomia do Ceará

FELIPE NUNES DE FARIAS
Engenheiro Eletricista - Eletrotecnica
RNP: 0609384767

Proprietário: SEDUC-SECRETARIA DE EDUCAÇÃO
Cidade/UF: FORTALEZA/CE.

ART Número: 060938476700019

Válida somente com assinatura do Profissional

Crea-CE
Conselho Regional de Engenharia
e Agronomia do Ceará

FELIPE NUNES DE FARIAS
Engenheiro Eletricista - Eletrotecnica
RNP: 0609384767

Proprietário: SEDUC-SECRETARIA DE EDUCAÇÃO
Cidade/UF: FORTALEZA/CE.

ART Número: 060938476700019

Válida somente com assinatura do Profissional

Crea-CE
Conselho Regional de Engenharia
e Agronomia do Ceará

FELIPE NUNES DE FARIAS
Engenheiro Eletricista - Eletrotecnica
RNP: 0609384767

Proprietário: SEDUC-SECRETARIA DE EDUCAÇÃO
Cidade/UF: FORTALEZA/CE.

ART Número: 060938476700019

Válida somente com assinatura do Profissional

Crea-CE
Conselho Regional de Engenharia
e Agronomia do Ceará

FELIPE NUNES DE FARIAS
Engenheiro Eletricista - Eletrotecnica
RNP: 0609384767

Proprietário: SEDUC-SECRETARIA DE EDUCAÇÃO
Cidade/UF: FORTALEZA/CE.

ART Número: 060938476700019

Válida somente com assinatura do Profissional

COMISSÃO DE LICITAÇÃO Fls. 1276

CREA-CE

Conselho Regional de Engenharia e Agronomia do Ceará

ART ELETRÔNICA

ART Nº. 06004159610018O

Anotação de Responsabilidade Técnica - ART

Dados do Contratado

Nome do Profissional	RNP	CPF
VALDENIO DA SILVA VIEIRA	0600415961	61449547320

Titulo(s) do Profissional
Engenheiro Civil, Tecnico em Edificacoes

Nome da Empresa Contratada	CNPJ
DEPARTAMENTO DE ARQUITETURA E ENGENHARIA - DAE	13543312000193

Dados da Contratante

Nome da Contratante	CPF / CNPJ
DEPARTAMENTO DE ARQUITETURA E ENGENHARIA	13543312000193

Endereço da Contratante	CEP	Telefone
AV. ALBERTO CRAVEIRO, 2775. CASTELÃO - FORTALEZA/CE	60866121	(85)32956760

Dados da Obra ou Serviço

Nome do Proprietário	CPF / CNPJ
SECRETARIA DE EDUCAÇÃO DO ESTADO DO CEARÁ	07954514000125

Endereço da Obra ou Serviço	CEP	Telefone
AV. GEN. AFONSO ALBUQUERQUE, S/N. CAMBEBA - FORTALEZA/CE	60822325	(85)31013949

Tipo da ART	Participação	Nº. ART	Profissional
Normal	Individual	x.x.x.x	x.x.x.x.x.x.x.x.x.x.x.x.x.x.x

Dados do Contrato

Nº Auto / Relatório Fiscalização	Previsão Início	Previsão de Término	Valor da Obra ou Serviço
x.x.x.x	01/04/2014	30/12/2014	R$ 1000,00

Classificação da ART

Atividade Técnica	Classificação	Nível	Quantidade	Unidade
01-Projeto	A0425-REDE HIDROSSANITÁRIA	1-Atuação	891,28	14-Metro quadrado
01-Projeto	I0130-INCENDIO	1-Atuação	891,28	14-Metro quadrado
01-Projeto	A0417-REDE DE AGUAS PLUVIAIS	1-Atuação	891,28	14-Metro quadrado
x.x.x.x	x.x.x.x	x.x.x.x	x.x.x.x	x.x.x.x
x.x.x.x	x.x.x.x	x.x.x.x	x.x.x.x	x.x.x.x
x.x.x.x	x.x.x.x	x.x.x.x	x.x.x.x	x.x.x.x

[X] Inst. Hidrosanitária [X] Outros

Informações Complementares
ELABORAÇÃO DO PROJETO PADRÃO DE INSTALAÇÕES HIDROSSANITÁRIAS, ÁGUAS PLUVIAIS E REDE DE HIDRANTES DO CENTRO DE EDUCAÇÃO INFANTIL (CEI), EM UMA ÁREA CONSTRUÍDA DE 891,28m², A SER IMPLANTADO EM VÁRIAS LOCALIDADES DO ESTADO DO CEARÁ.x. x. x.

Crea-CE
Conselho Regional de Engenharia
e Agronomia do Ceará

VALDENIO DA SILVA VIEIRA
Engenheiro Civil, Tecnico em Edificacoes
RNP: 0600415961

Proprietário: SECRETARIA DE EDUCAÇÃO DO ESTADO DO CEARÁ
Cidade/UF: FORTALEZA/CE.

ART Número: 060041596100180

Válida somente com assinatura do Profissional

Crea-CE
Conselho Regional de Engenharia
e Agronomia do Ceará

VALDENIO DA SILVA VIEIRA
Engenheiro Civil, Tecnico em Edificacoes
RNP: 0600415961

Proprietário: SECRETARIA DE EDUCAÇÃO DO ESTADO DO CEARÁ
Cidade/UF: FORTALEZA/CE.

ART Número: 060041596100180

Válida somente com assinatura do Profissional

COMISSÃO DE LICITAÇÃO
Fls. 1277

Crea-CE
Conselho Regional de Engenharia
e Agronomia do Ceará

VALDENIO DA SILVA VIEIRA
Engenheiro Civil, Tecnico em Edificacoes
RNP: 0600415961

Proprietário: SECRETARIA DE EDUCAÇÃO DO ESTADO DO CEARÁ
Cidade/UF: FORTALEZA/CE.

ART Número: 060041596100180

Válida somente com assinatura do Profissional

Crea-CE
Conselho Regional de Engenharia
e Agronomia do Ceará

VALDENIO DA SILVA VIEIRA
Engenheiro Civil, Tecnico em Edificacoes
RNP: 0600415961

Proprietário: SECRETARIA DE EDUCAÇÃO DO ESTADO DO CEARÁ
Cidade/UF: FORTALEZA/CE.

ART Número: 060041596100180

Válida somente com assinatura do Profissional

Crea-CE
Conselho Regional de Engenharia
e Agronomia do Ceará

VALDENIO DA SILVA VIEIRA
Engenheiro Civil, Tecnico em Edificacoes
RNP: 0600415961

Proprietário: SECRETARIA DE EDUCAÇÃO DO ESTADO DO CEARÁ
Cidade/UF: FORTALEZA/CE.

ART Número: 060041596100180

Válida somente com assinatura do Profissional

Crea-CE
Conselho Regional de Engenharia
e Agronomia do Ceará

VALDENIO DA SILVA VIEIRA
Engenheiro Civil, Tecnico em Edificacoes
RNP: 0600415961

Proprietário: SECRETARIA DE EDUCAÇÃO DO ESTADO DO CEARÁ
Cidade/UF: FORTALEZA/CE.

ART Número: 060041596100180

Válida somente com assinatura do Profissional

Crea-CE
Conselho Regional de Engenharia
e Agronomia do Ceará

VALDENIO DA SILVA VIEIRA
Engenheiro Civil, Tecnico em Edificacoes
RNP: 0600415961

Proprietário: SECRETARIA DE EDUCAÇÃO DO ESTADO DO CEARÁ
Cidade/UF: FORTALEZA/CE.

ART Número: 060041596100180

Válida somente com assinatura do Profissional

Crea-CE
Conselho Regional de Engenharia
e Agronomia do Ceará

VALDENIO DA SILVA VIEIRA
Engenheiro Civil, Tecnico em Edificacoes
RNP: 0600415961

Proprietário: SECRETARIA DE EDUCAÇÃO DO ESTADO DO CEARÁ
Cidade/UF: FORTALEZA/CE.

ART Número: 060041596100180

Válida somente com assinatura do Profissional

Crea-CE
Conselho Regional de Engenharia
e Agronomia do Ceará

VALDENIO DA SILVA VIEIRA
Engenheiro Civil, Tecnico em Edificacoes
RNP: 0600415961

Proprietário: SECRETARIA DE EDUCAÇÃO DO ESTADO DO CEARÁ
Cidade/UF: FORTALEZA/CE.

ART Número: 060041596100180

Válida somente com assinatura do Profissional

COMISSÃO DE LICITAÇÃO Fls. 1278

CREA-CE

Conselho Regional de Engenharia e Agronomia do Ceará

ART ELETRÔNICA

ART Nº. 06123101590000 4

Anotação de Responsabilidade Técnica - ART

Dados do Contratado

Nome do Profissional	RNP	CPF
FRANCISCO ASSIS FEITOSA JÚNIOR	0612310159	02107280355

Título(s) do Profissional
Engenheiro Mecanico

Nome da Empresa Contratada	CNPJ
x.x.x.x.x.x.x.x.x.x.x.x.x.x.x.x	x.x.x.x

Dados da Contratante

Nome da Contratante	CPF / CNPJ
DAE DEPARTAMENTO DE ARQUITETURA E ENGENHARIA	13543312000193

Endereço da Contratante	CEP	Telefone
AV. ALBERTO CRAVEIRO 2775, TÉRREO CASTELÃO - FORTALEZA/CE	60861211	(85)34878844

Dados da Obra ou Serviço

Nome do Proprietário	CPF / CNPJ
SECRETARIA DE EDUCAÇÃO DO ESTADO DO CEARÁ	07954514000125

Endereço da Obra ou Serviço	CEP	Telefone
AV. GENERAL AFONSO ALBUQUERQUE LIMA, S/N CAMBEBA - FORTALEZA/CE	60822325	(85)31013980

Tipo da ART	Participação	Nº. ART	Profissional
Normal	Individual	x.x.x.x	x.x.x.x.x.x.x.x.x.x.x.x.x.x.x

Dados do Contrato

Nº Auto / Relatório Fiscalização	Previsão Início	Previsão de Término	Valor da Obra ou Serviço
x.x.x.x	20/05/2014	31/12/2014	R$ 6091,00

Classificação da ART

Atividade Técnica	Classificação	Nível	Quantidade	Unidade
01-Projeto	C1221-INSTALACAO DE GLP: (GAS CANALIZADO)	1-Atuação	16	10-Metro
x.x.x.x	x.x.x.x	x.x.x.x	x.x.x.x	x.x.x.x
x.x.x.x	x.x.x.x	x.x.x.x	x.x.x.x	x.x.x.x
x.x.x.x	x.x.x.x	x.x.x.x	x.x.x.x	x.x.x.x
x.x.x.x	x.x.x.x	x.x.x.x	x.x.x.x	x.x.x.x
x.x.x.x	x.x.x.x	x.x.x.x	x.x.x.x	x.x.x.x

Informações Complementares
Projeto de central de GLP (Gás Liquefeito de Petróleo) do Centro de Educação Infantil totalizando 16 metros de condutos de gás a ser implantado em várias localidades do estado do Ceará.x. x. x.

COMISSÃO DE LICITAÇÃO
Fls. 1279

Crea-CE
Conselho Regional de Engenharia
e Agronomia do Ceará

FRANCISCO ASSIS FEITOSA JÚNIOR
Engenheiro Mecanico
RNP: 0612310159

Proprietário: SECRETARIA DE EDUCAÇÃO DO ESTADO DO CEARÁ
Cidade/UF: FORTALEZA/CE.
ART Número: 061231015900004
Válida somente com assinatura do Profissional

Crea-CE
Conselho Regional de Engenharia
e Agronomia do Ceará

FRANCISCO ASSIS FEITOSA JÚNIOR
Engenheiro Mecanico
RNP: 0612310159

Proprietário: SECRETARIA DE EDUCAÇÃO DO ESTADO DO CEARÁ
Cidade/UF: FORTALEZA/CE.
ART Número: 061231015900004
Válida somente com assinatura do Profissional

Crea-CE
Conselho Regional de Engenharia
e Agronomia do Ceará

FRANCISCO ASSIS FEITOSA JÚNIOR
Engenheiro Mecanico
RNP: 0612310159

Proprietário: SECRETARIA DE EDUCAÇÃO DO ESTADO DO CEARÁ
Cidade/UF: FORTALEZA/CE.
ART Número: 061231015900004
Válida somente com assinatura do Profissional

Crea-CE
Conselho Regional de Engenharia
e Agronomia do Ceará

FRANCISCO ASSIS FEITOSA JÚNIOR
Engenheiro Mecanico
RNP: 0612310159

Proprietário: SECRETARIA DE EDUCAÇÃO DO ESTADO DO CEARÁ
Cidade/UF: FORTALEZA/CE.
ART Número: 061231015900004
Válida somente com assinatura do Profissional

Crea-CE
Conselho Regional de Engenharia
e Agronomia do Ceará

FRANCISCO ASSIS FEITOSA JÚNIOR
Engenheiro Mecanico
RNP: 0612310159

Proprietário: SECRETARIA DE EDUCAÇÃO DO ESTADO DO CEARÁ
Cidade/UF: FORTALEZA/CE.
ART Número: 061231015900004
Válida somente com assinatura do Profissional

Crea-CE
Conselho Regional de Engenharia
e Agronomia do Ceará

FRANCISCO ASSIS FEITOSA JÚNIOR
Engenheiro Mecanico
RNP: 0612310159

Proprietário: SECRETARIA DE EDUCAÇÃO DO ESTADO DO CEARÁ
Cidade/UF: FORTALEZA/CE.
ART Número: 061231015900004
Válida somente com assinatura do Profissional

Crea-CE
Conselho Regional de Engenharia
e Agronomia do Ceará

FRANCISCO ASSIS FEITOSA JÚNIOR
Engenheiro Mecanico
RNP: 0612310159

Proprietário: SECRETARIA DE EDUCAÇÃO DO ESTADO DO CEARÁ
Cidade/UF: FORTALEZA/CE.
ART Número: 061231015900004
Válida somente com assinatura do Profissional

Crea-CE
Conselho Regional de Engenharia
e Agronomia do Ceará

FRANCISCO ASSIS FEITOSA JÚNIOR
Engenheiro Mecanico
RNP: 0612310159

Proprietário: SECRETARIA DE EDUCAÇÃO DO ESTADO DO CEARÁ
Cidade/UF: FORTALEZA/CE.
ART Número: 061231015900004
Válida somente com assinatura do Profissional

Crea-CE
Conselho Regional de Engenharia
e Agronomia do Ceará

FRANCISCO ASSIS FEITOSA JÚNIOR
Engenheiro Mecanico
RNP: 0612310159

Proprietário: SECRETARIA DE EDUCAÇÃO DO ESTADO DO CEARÁ
Cidade/UF: FORTALEZA/CE.
ART Número: 061231015900004
Válida somente com assinatura do Profissional

COMISSÃO DE LICITAÇÃO
Fls. 1280

CREA-CE

Conselho Regional de Engenharia, Arquitetura e Agronomia do Ceará

ART ELETRÔNICA

ART Nº. 0607622326000 18

Anotação de Responsabilidade Técnica - ART

Dados do Contratado

Nome do Profissional	RNP	CPF
LEONARDO FONTENELE COSTA	0607622326	21359865349
Título(s) do Profissional: Arquiteto		
Nome da Empresa Contratada: x.x.x.x.x.x.x.x.x.x.x.x.x.x.x		CNPJ: x.x.x.x

Dados da Contratante

Nome da Contratante		CPF / CNPJ
INST. REG. TÍT. E DOC. DE PESSOAS JUR. DO CE.		07404976000179
Endereço da Contratante	CEP	Telefone
AV. HERÁCLITO GRAÇA, 1365 (DIVERSAS LOCALIDADES DO CEARÁ) ALDEOTA - FORTALEZA/CE	60140061	(85)34331340

Dados da Obra ou Serviço

Nome do Proprietário		CPF / CNPJ
INST. REG. TÍT. E DOC. DE PESSOAS JUR. DO CE.		07404976000179
Endereço da Obra ou Serviço	CEP	Telefone
AV. HERÁCLITO GRAÇA, 1365 (DIVERSAS LOCALIDADES DO CEARÁ) ALDEOTA - FORTALEZA/CE	60140061	(85)34331340

Tipo da ART	Participação	Nº. ART substituída	Profissional
Normal	Individual	x.x.x.x	x.x.x.x.x.x.x.x.x.x.x.x.x.x.x

Dados do Contrato

Nº Auto / Relatório Fiscalização	Previsão Início	Previsão de Término	Valor da Obra ou Serviço
x.x.x.x	18/07/2011	18/08/2011	R$ 1,00

Classificação da ART

Atividade Técnica	Classificação	Nível	Quantidade	Unidade
01-Projeto	A0128-ESCOLA	1-Atuação	789,85	14-Metro quadrado
x.x.x.x	x.x.x.x	x.x.x.x	x.x.x.x	x.x.x.x
x.x.x.x	x.x.x.x	x.x.x.x	x.x.x.x	x.x.x.x
x.x.x.x	x.x.x.x	x.x.x.x	x.x.x.x	x.x.x.x
x.x.x.x	x.x.x.x	x.x.x.x	x.x.x.x	x.x.x.x
x.x.x.x	x.x.x.x	x.x.x.x	x.x.x.x	x.x.x.x

[X] Projeto Arquitetônico

Informações Complementares

PROJETO ARQUITETÔNICO PARA ESCOLAS COM ÁREA DE 789,85M², A SEREM CONSTRUÍDAS EM DIVERSOS MUNICÍPIOS DO ESTADO DO CEARÁ. x. x. x

COMISSÃO DE LICITAÇÃO
Fls. 1281

Crea-CE
Conselho Regional de Engenharia
e Agronomia do Ceará

LEONARDO FONTENELE COSTA
Arquiteto
RNP: 0607622326

Proprietário: INST. REG. TÍT. E DOC. DE PESSOAS JUR. DO CE.
Cidade/UF: FORTALEZA/CE.
ART Número: 060762232600018

Válida somente com assinatura do Profissional

Crea-CE
Conselho Regional de Engenharia
e Agronomia do Ceará

LEONARDO FONTENELE COSTA
Arquiteto
RNP: 0607622326

Proprietário: INST. REG. TÍT. E DOC. DE PESSOAS JUR. DO CE.
Cidade/UF: FORTALEZA/CE.
ART Número: 060762232600018

Válida somente com assinatura do Profissional

Crea-CE
Conselho Regional de Engenharia
e Agronomia do Ceará

LEONARDO FONTENELE COSTA
Arquiteto
RNP: 0607622326

Proprietário: INST. REG. TÍT. E DOC. DE PESSOAS JUR. DO CE.
Cidade/UF: FORTALEZA/CE.
ART Número: 060762232600018

Válida somente com assinatura do Profissional

Crea-CE
Conselho Regional de Engenharia
e Agronomia do Ceará

LEONARDO FONTENELE COSTA
Arquiteto
RNP: 0607622326

Proprietário: INST. REG. TÍT. E DOC. DE PESSOAS JUR. DO CE.
Cidade/UF: FORTALEZA/CE.
ART Número: 060762232600018

Válida somente com assinatura do Profissional

Crea-CE
Conselho Regional de Engenharia
e Agronomia do Ceará

LEONARDO FONTENELE COSTA
Arquiteto
RNP: 0607622326

Proprietário: INST. REG. TÍT. E DOC. DE PESSOAS JUR. DO CE.
Cidade/UF: FORTALEZA/CE.
ART Número: 060762232600018

Válida somente com assinatura do Profissional

Crea-CE
Conselho Regional de Engenharia
e Agronomia do Ceará

LEONARDO FONTENELE COSTA
Arquiteto
RNP: 0607622326

Proprietário: INST. REG. TÍT. E DOC. DE PESSOAS JUR. DO CE.
Cidade/UF: FORTALEZA/CE.
ART Número: 060762232600018

Válida somente com assinatura do Profissional

Crea-CE
Conselho Regional de Engenharia
e Agronomia do Ceará

LEONARDO FONTENELE COSTA
Arquiteto
RNP: 0607622326

Proprietário: INST. REG. TÍT. E DOC. DE PESSOAS JUR. DO CE.
Cidade/UF: FORTALEZA/CE.
ART Número: 060762232600018

Válida somente com assinatura do Profissional

Crea-CE
Conselho Regional de Engenharia
e Agronomia do Ceará

LEONARDO FONTENELE COSTA
Arquiteto
RNP: 0607622326

Proprietário: INST. REG. TÍT. E DOC. DE PESSOAS JUR. DO CE.
Cidade/UF: FORTALEZA/CE.
ART Número: 060762232600018

Crea-CE
Conselho Regional de Engenharia
e Agronomia do Ceará

LEONARDO FONTENELE COSTA
Arquiteto
RNP: 0607622326

Proprietário: INST. REG. TÍT. E DOC. DE PESSOAS JUR. DO CE.
Cidade/UF: FORTALEZA/CE.
ART Número: 060762232600018

COMISSÃO DE LICITAÇÃO
Fls. 1282

CREA-CE
Conselho Regional de Engenharia, Arquitetura e Agronomia do Ceará

ART ELETRÔNICA

ART Nº. 06035611520012 1

Anotação de Responsabilidade Técnica - ART

Dados do Contratado

Nome do Profissional JOSÉ MARCÓNDES DOS SANTOS CALDAS	RNP 0603561152	CPF 52508331368
Título(s) do Profissional Engenheiro Civil, Tecnico em Edificacoes		
Nome da Empresa Contratada x.x.x.x.x.x.x.x.x.x.x.x.x.x.x		CNPJ x.x.x.x

Dados da Contratante

Nome da Contratante DER - DEPARTAMENTO DE EDIFICAÇÕES E RODOVIAS		CPF / CNPJ 07280803000196
Endereço da Contratante AV. GODOFREDO MACIEL, 3000 MARAPONGA - FORTALEZA/CE	CEP 60710001	Telefone (85)31015732

Dados da Obra ou Serviço

Nome do Proprietário SEDUC - SECRETARIA DE EDUCAÇÃO DO CEARÁ		CPF / CNPJ 07954514000125
Endereço da Obra ou Serviço AV. GEN. AFONSO ALBUQUERQUE, S/N CAMBEBA - FORTALEZA/CE	CEP 60822325	Telefone (85)31013949

Tipo da ART Normal	Participação Individual	Nº. ART substituída x.x.x.x	Profissional x.x.x.x.x.x.x.x.x.x.x.x.x.x.x

Dados do Contrato

Nº Auto / Relatório Fiscalização x.x.x.x	Previsão Início 26/07/2011	Previsão de Término 26/08/2011	Valor da Obra ou Serviço R$ 1,00

Classificação da ART

Atividade Técnica	Classificação	Nível	Quantidade	Unidade
01-Projeto	A0301-ESTRUTURA DE CONCRETO ARMADO	1-Atuação	891,28	14-Metro quadrado
x.x.x.x	x.x.x.x	x.x.x.x	x.x.x.x	x.x.x.x
x.x.x.x	x.x.x.x	x.x.x.x	x.x.x.x	x.x.x.x
x.x.x.x	x.x.x.x	x.x.x.x	x.x.x.x	x.x.x.x
x.x.x.x	x.x.x.x	x.x.x.x	x.x.x.x	x.x.x.x
x.x.x.x	x.x.x.x	x.x.x.x	x.x.x.x	x.x.x.x

[X] Cálculo Estrutural

Informações Complementares
ELABORAÇÃO DE PROJETO PADRÃO DE ESTRUTURA DE CONCRETO ARMADO DO CENTRO DE EDUCAÇÃO INFANTIL (CEI) EM UMA ÁREA CONSTRUÍDA DE 891,28m², A SER IMPLANTADO EM VÁRIAS LOCALIDADES DO CEARÁ.x. x. x.

COMISSÃO DE LICITAÇÃO
Fls. 1283

Crea-CE
Conselho Regional de Engenharia
e Agronomia do Ceará

JOSÉ MARCONDES DOS SANTOS CALDAS
Engenheiro Civil, Tecnico em Edificacoes
RNP: 0603561152

Proprietário: SEDUC - SECRETARIA DE EDUCAÇÃO DO CEARÁ
Cidade/UF: FORTALEZA/CE.

ART Número: 060356115200121

Válida somente com assinatura do Profissional

Crea-CE
Conselho Regional de Engenharia
e Agronomia do Ceará

JOSÉ MARCONDES DOS SANTOS CALDAS
Engenheiro Civil, Tecnico em Edificacoes
RNP: 0603561152

Proprietário: SEDUC - SECRETARIA DE EDUCAÇÃO DO CEARÁ
Cidade/UF: FORTALEZA/CE.

ART Número: 060356115200121

Válida somente com assinatura do Profissional

Crea-CE
Conselho Regional de Engenharia
e Agronomia do Ceará

JOSÉ MARCONDES DOS SANTOS CALDAS
Engenheiro Civil, Tecnico em Edificacoes
RNP: 0603561152

Proprietário: SEDUC - SECRETARIA DE EDUCAÇÃO DO CEARÁ
Cidade/UF: FORTALEZA/CE.

ART Número: 060356115200121

Válida somente com assinatura do Profissional

Crea-CE
Conselho Regional de Engenharia
e Agronomia do Ceará

JOSÉ MARCONDES DOS SANTOS CALDAS
Engenheiro Civil, Tecnico em Edificacoes
RNP: 0603561152

Proprietário: SEDUC - SECRETARIA DE EDUCAÇÃO DO CEARÁ
Cidade/UF: FORTALEZA/CE.

ART Número: 060356115200121

Válida somente com assinatura do Profissional

Crea-CE
Conselho Regional de Engenharia
e Agronomia do Ceará

JOSÉ MARCONDES DOS SANTOS CALDAS
Engenheiro Civil, Tecnico em Edificacoes
RNP: 0603561152

Proprietário: SEDUC - SECRETARIA DE EDUCAÇÃO DO CEARÁ
Cidade/UF: FORTALEZA/CE.

ART Número: 060356115200121

Válida somente com assinatura do Profissional

Crea-CE
Conselho Regional de Engenharia
e Agronomia do Ceará

JOSÉ MARCONDES DOS SANTOS CALDAS
Engenheiro Civil, Tecnico em Edificacoes
RNP: 0603561152

Proprietário: SEDUC - SECRETARIA DE EDUCAÇÃO DO CEARÁ
Cidade/UF: FORTALEZA/CE.

ART Número: 060356115200121

Válida somente com assinatura do Profissional

Crea-CE
Conselho Regional de Engenharia
e Agronomia do Ceará

JOSÉ MARCONDES DOS SANTOS CALDAS
Engenheiro Civil, Tecnico em Edificacoes
RNP: 0603561152

Proprietário: SEDUC - SECRETARIA DE EDUCAÇÃO DO CEARÁ
Cidade/UF: FORTALEZA/CE.

ART Número: 060356115200121

Válida somente com assinatura do Profissional

Crea-CE
Conselho Regional de Engenharia
e Agronomia do Ceará

JOSÉ MARCONDES DOS SANTOS CALDAS
Engenheiro Civil, Tecnico em Edificacoes
RNP: 0603561152

Proprietário: SEDUC - SECRETARIA DE EDUCAÇÃO DO CEARÁ
Cidade/UF: FORTALEZA/CE.

ART Número: 060356115200121

Válida somente com assinatura do Profissional

COMISSÃO DE LICITAÇÃO
Fls. 1284

Peças Gráficas

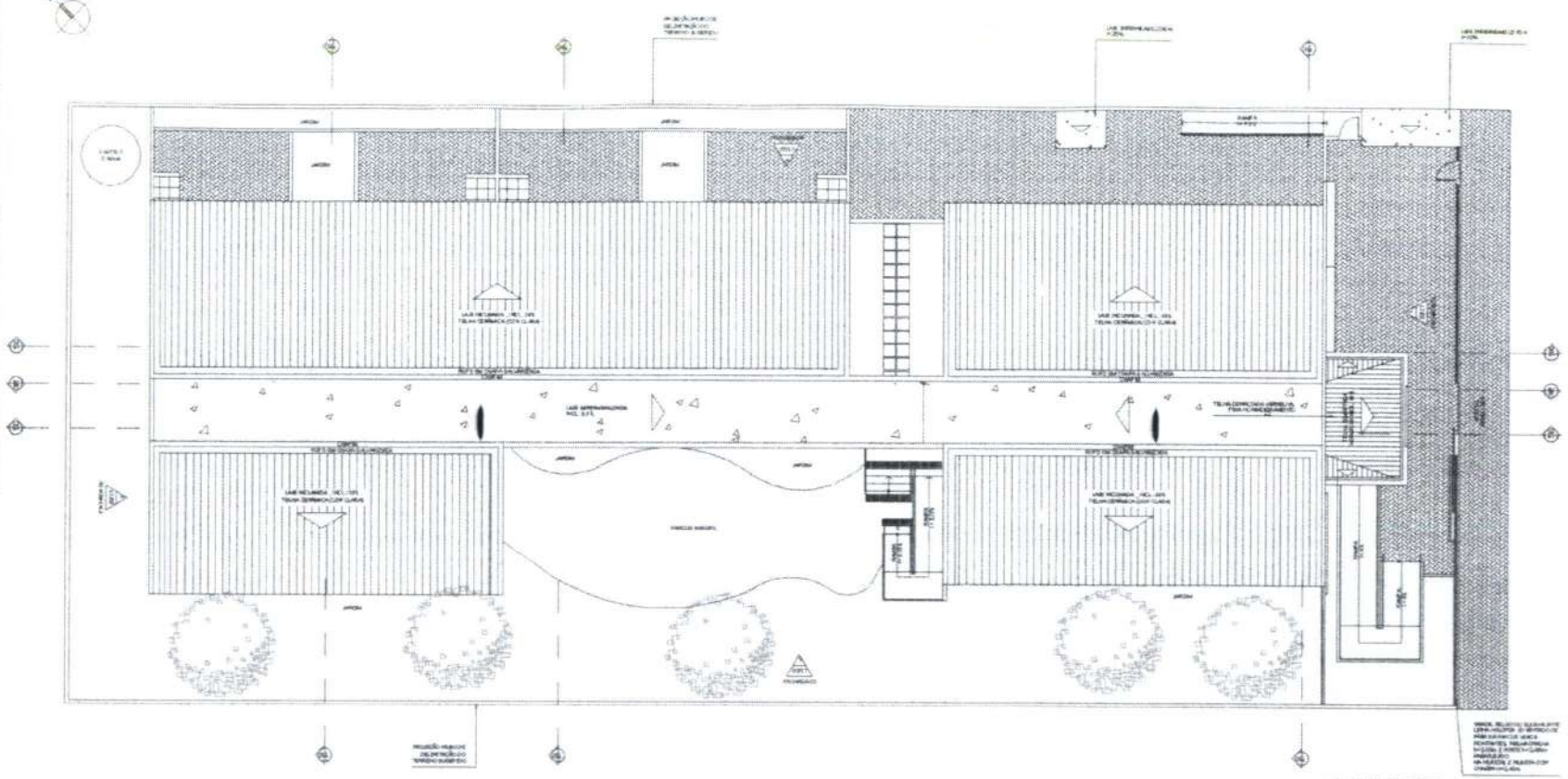

01 PLANTA DE COBERTA

DAE Departamento de Arquitetura e Engenharia do Estado do Ceará

GOVERNO DO ESTADO DO CEARÁ

SEINFRA - SECRETARIA DE INFRAESTRUTURA
DAE - DEPARTAMENTO DE ARQUITETURA E ENGENHARIA

CENTRO DE EDUCAÇÃO INFANTIL - ESCOLA PADRÃO 0 04 SALAS

ARQUITETURA

ARQ 02 17

COMISSÃO DE LICITAÇÃO
Fls 1285

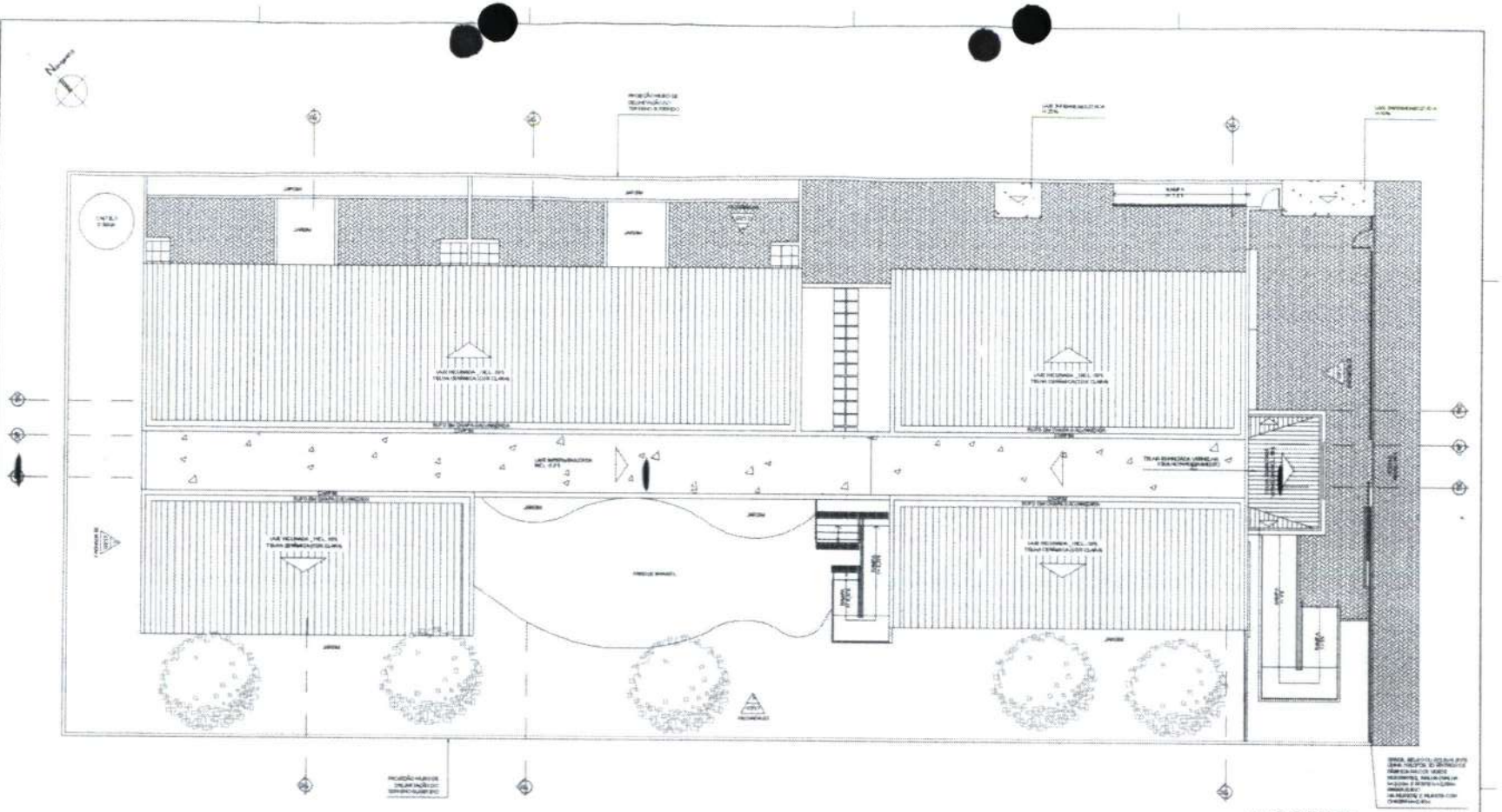

01 PLANTA DE COBERTA

DAE Departamento de Arquitetura e Engenharia do Estado do Ceará

GOVERNO DO ESTADO DO CEARÁ

CENTRO DE EDUCAÇÃO INFANTIL - ESCOLA PADRÃO 04 SALAS

ARQ 02 17

COMISSÃO DE LICITAÇÃO
Fls. 1286

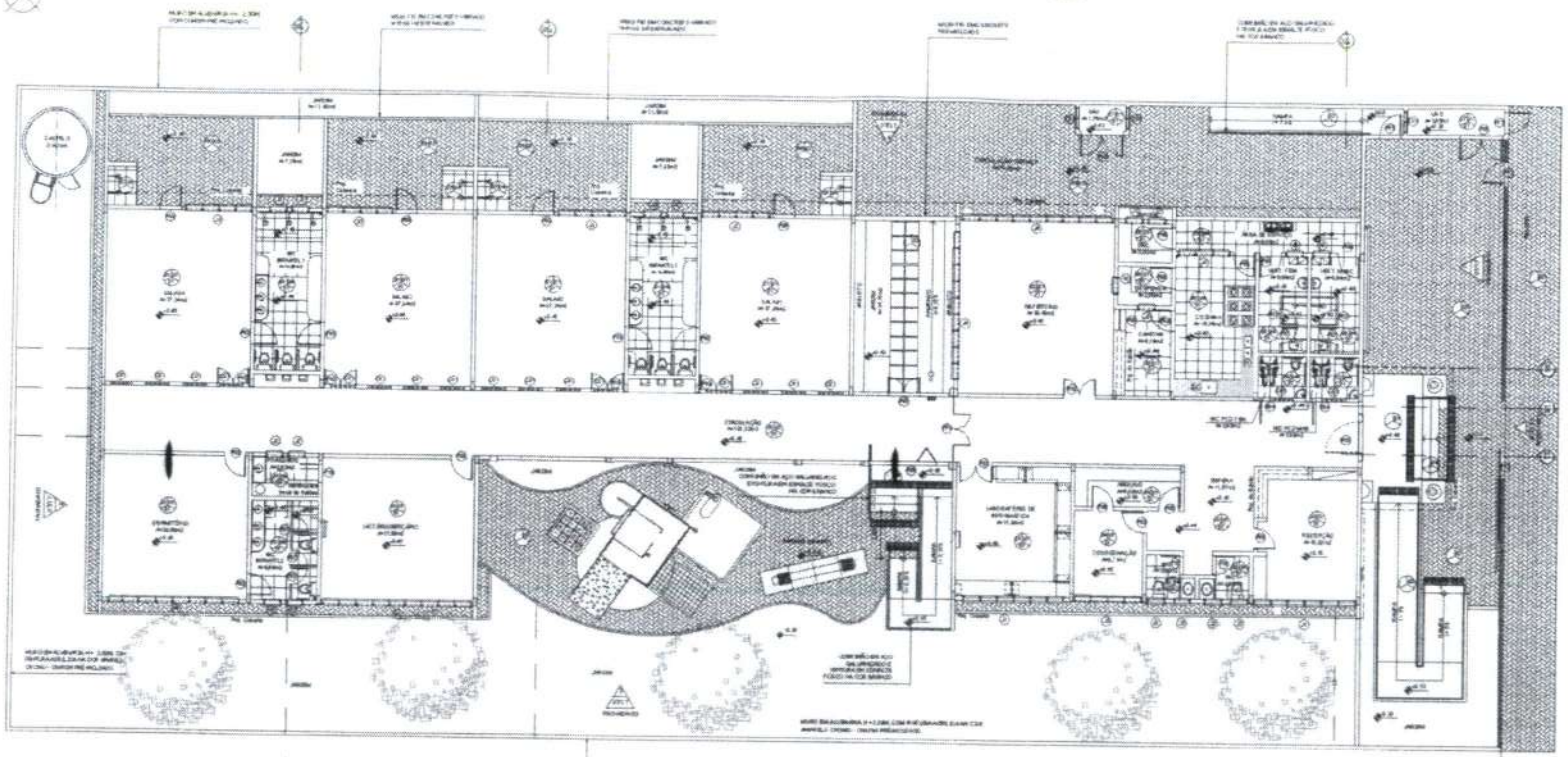

01 PLANTA BAIXA

QUADRO DE ESQUADRIAS

ESQUADRIAS	LARGURA	ALTURA	PEITORIL	QUANTIDADE	ESPECIFICAÇÕES
PORTAS					
P01	1,00	2,10	-	1	[illegible]
P02	0,80	2,10	-	13	[illegible]
P03	1,30	2,10	-	1	[illegible]
P04	0,90	2,10	-	2	[illegible]
P05	1,40	2,10	-	2	[illegible]
P06	0,90	2,10	-	1	[illegible]
P07	0,60	1,00	-	1	[illegible]
P08	0,80	1,00	-	1	[illegible]
P09	0,90	2,10	-	8	[illegible]
P10	1,10	2,10	-	2	[illegible]
PORTÕES					
PT1	3,00	2,40	-	1	[illegible]
PT2	3,00	2,40	-	1	[illegible]
PT3	3,00	1,80	-	1	[illegible]
PT4	3,40	2,10	-	1	[illegible]
PT5	3,40	2,10	-	1	[illegible]
JANELAS					
J01	3,00	1,20	0,90	2	[illegible]
J02	3,00	0,90	1,00	15	[illegible]
J03	2,00	1,20	0,90	5	[illegible]
J04	3,10	1,20	0,90	1	[illegible]
J05	1,70	1,20	0,90	1	[illegible]
J06	3,07	1,20	0,90	1	[illegible]
CHAPEUSCO					
CH1	0,90	0,90	2,20	15	[illegible]
CH2	0,90	0,90	0,90	1	[illegible]

Verificar antes e cotejar em grande [illegible] antes de iniciar a execução. [illegible]

ESPECIFICAÇÕES

PISOS

[illegible]

PAREDES

[illegible]

TETO

[illegible]

PINTURA

[illegible]

CORES

[illegible]

CUBAS

[illegible]

QUADRO DE ÁREAS

[illegible]	[illegible]

[illegible]			

DAE Departamento de Arquitetura e Engenharia do Estado do Ceará

GOVERNO DO ESTADO DO CEARÁ

SECRETARIA - SECRETARIA DA INFRAESTRUTURA
ÁREA - DEPARTAMENTO DE ARQUITETURA E ENGENHARIA

PROJETO: CENTRO DE EDUCAÇÃO INFANTIL - ESCOLA PADRÃO 06 SALAS

ARQUITETURA

ARQ 03 17

COMISSÃO DE LICITAÇÃO
Fls. 1267

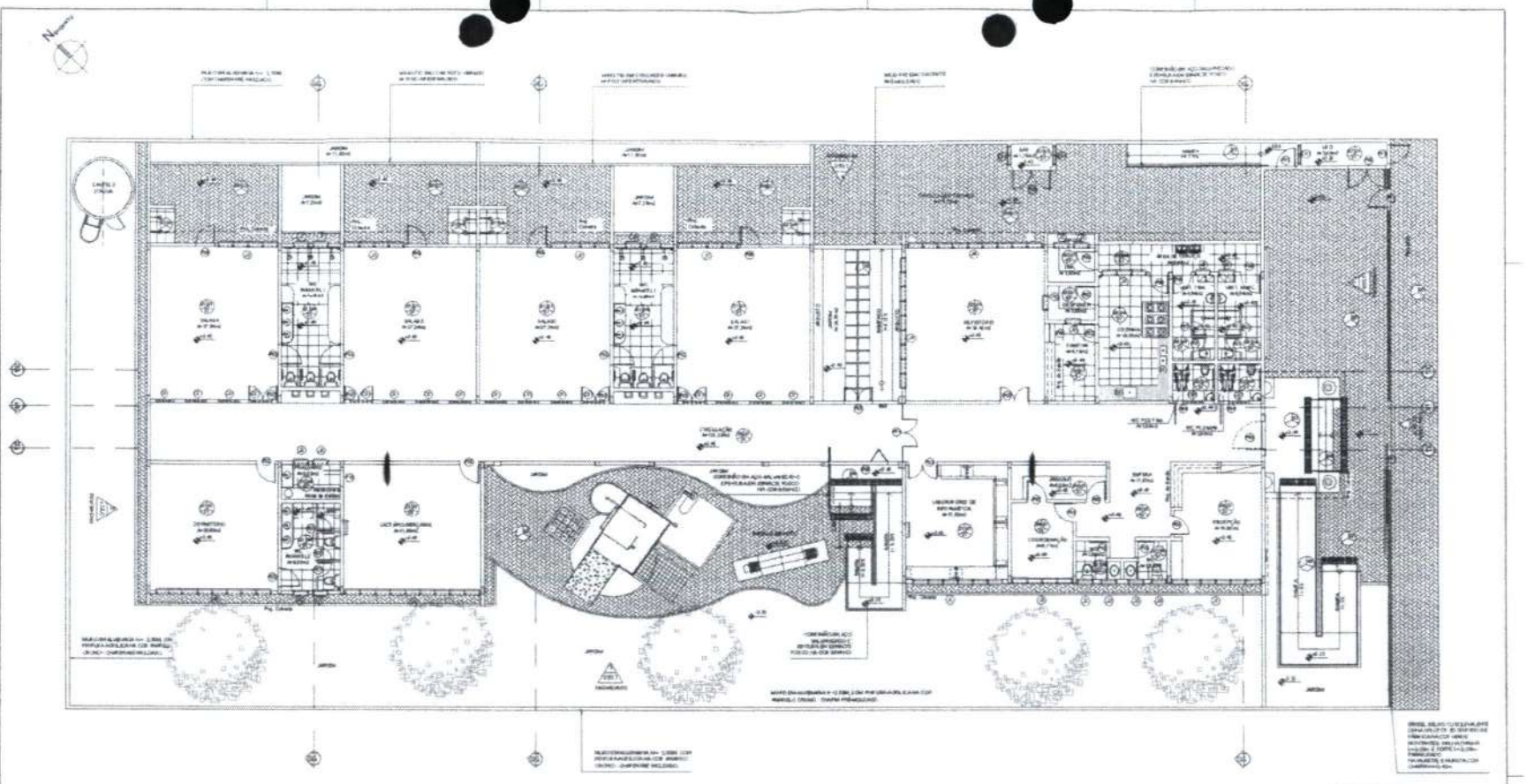

01 PLANTA BAIXA

QUADRO DE ESQUADRIAS

ESQUADRIAS	LARGURA	ALTURA	PEITORIL	QUANTIDADE	ESPECIFICAÇÕES
PORTAS					
P01	1,00	2,10		1	[illegible]
P02	0,80	2,10		10	[illegible]
P03	1,20	2,10		7	[illegible]
P04	0,90	2,10		2	[illegible]
P05	1,40	1,90		2	[illegible]
P06	2,70	2,10		1	[illegible]
P07	0,60	1,90		1	[illegible]
P08	0,80	1,90		1	[illegible]
P09	0,90	2,10		2	[illegible]
P10	0,70	2,10		2	[illegible]
PORTÃO					
P1	3,00	2,10		1	[illegible]
P2	3,00	2,10		1	[illegible]
P3	1,80	2,10		1	[illegible]
P4	1,80	2,10		1	[illegible]
P5	0,80	2,10		1	[illegible]
JANELAS					
J01	0,90	1,20	0,90	2	[illegible]
J02	0,60	0,40	1,70	10	[illegible]
J03	1,80	1,20	0,90	3	[illegible]
J04	0,70	1,20	0,90	2	[illegible]
J05	1,50	1,20	0,90	1	[illegible]
J06	0,07	1,20	0,90	1	[illegible]
COBOGÓ					
C01	0,90	0,70	0,07	10	[illegible]
C02	1,80	0,70	0,90	2	[illegible]

Manter arestas e cabeçal nos grantes dos caixilhos em todas cantoneiras de pedra e cimalha

ESPECIFICAÇÕES

PISOS

[illegible]

PAREDES

[illegible]

TETO

[illegible]

OUTROS

[illegible]

CORES

[illegible]

QUADRO DE ÁREAS

[illegible]	[illegible]
[illegible]	[illegible]
[illegible]	[illegible]
[illegible]	[illegible]
[illegible]	[illegible]

[illegible]	[illegible]	[illegible]
[illegible]	[illegible]	[illegible]

PROJETO

DAE Departamento de Arquitetura e Engenharia do Estado do Ceará

GOVERNO DO ESTADO DO CEARÁ

SECRETARIA DE INFRAESTRUTURA

DAE - DEPARTAMENTO DE ARQUITETURA E ENGENHARIA

PROJETO: CENTRO DE EDUCAÇÃO INFANTIL - ESCOLA PADRÃO 04 SALAS -

ARQUITETURA

ARQ 03 17

COMISSÃO DE LICITAÇÃO Fls. 1288

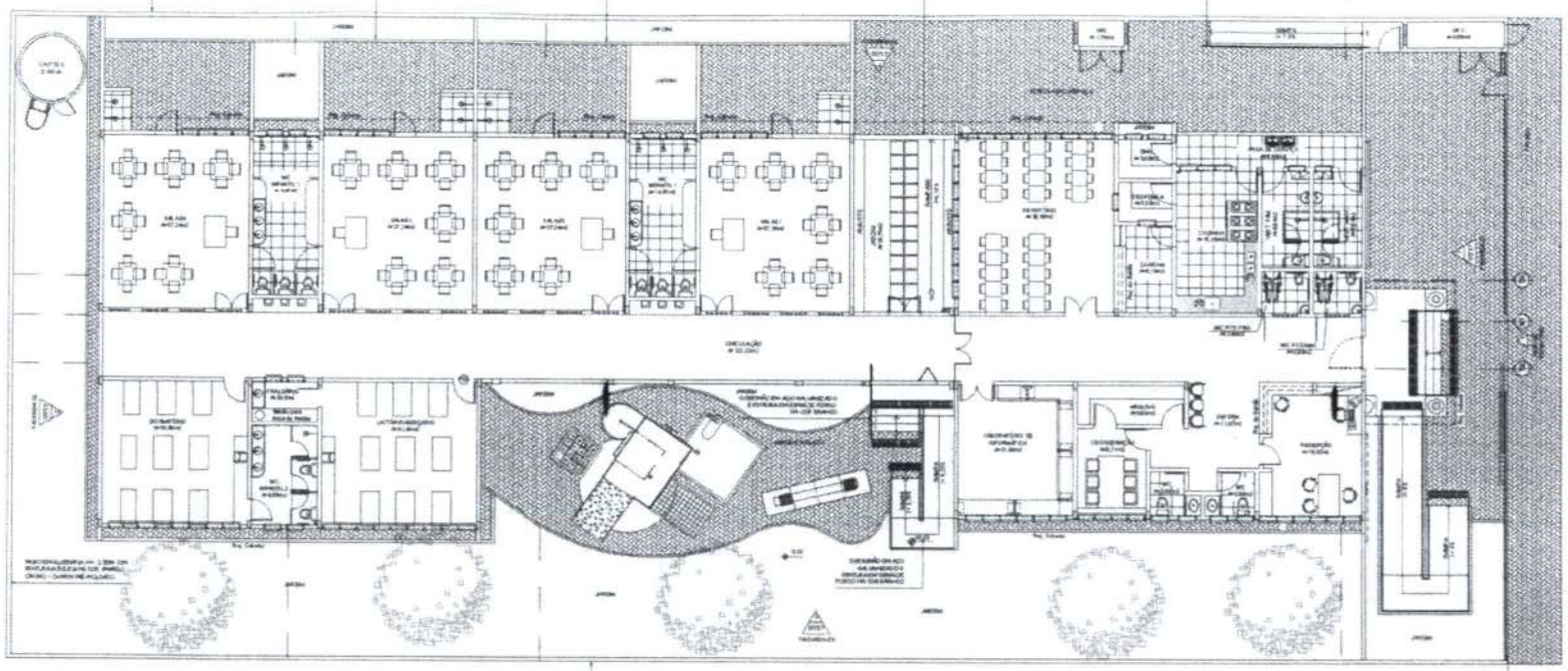

01 | PLANTA DE LAYOUT

DAE Departamento de Arquitetura e Engenharia do Estado do Ceará

GOVERNO DO ESTADO DO CEARÁ

CENTRO DE EDUCAÇÃO INFANTIL - ESCOLA PADRÃO DE SAÚDE

ARQUITETURA

ARQ 04 17

COMISSÃO DE LICITAÇÃO
Fls 1289

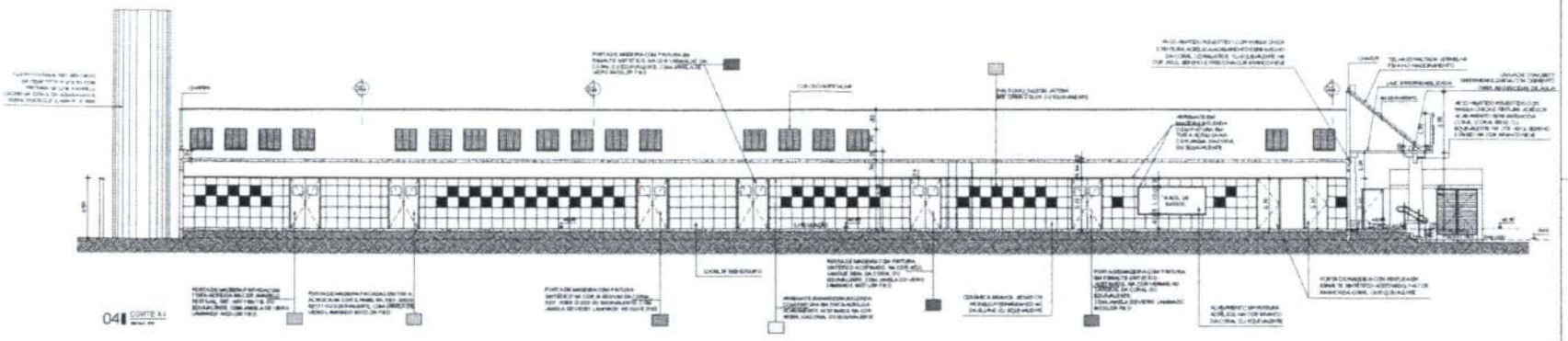

04 CORTE A-A

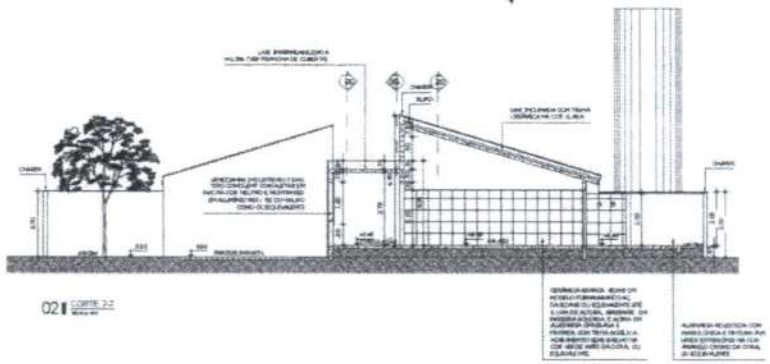

02 CORTE 2-2

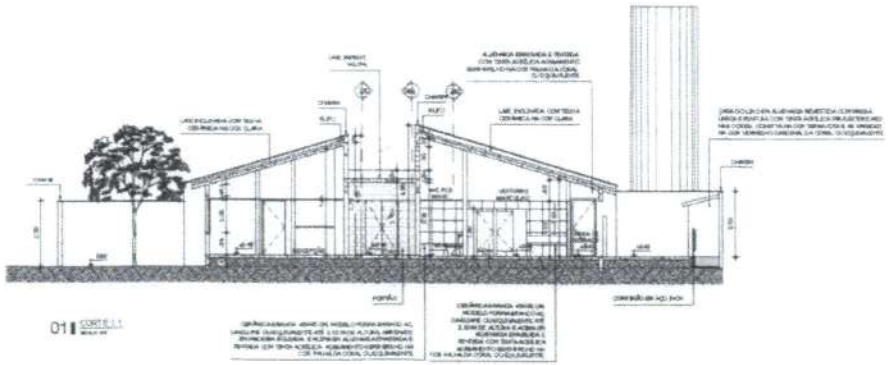

01 CORTE 1-1

DAE Departamento de Arquitetura e Engenharia do Estado do Ceará

GOVERNO DO ESTADO DO CEARÁ

CENTRO DE EDUCAÇÃO INFANTIL - ESCOLA PADRÃO 04 SALAS

ARQUITETURA

ARQ 05 17

COMISSÃO DE LICITAÇÃO

Fls 1290

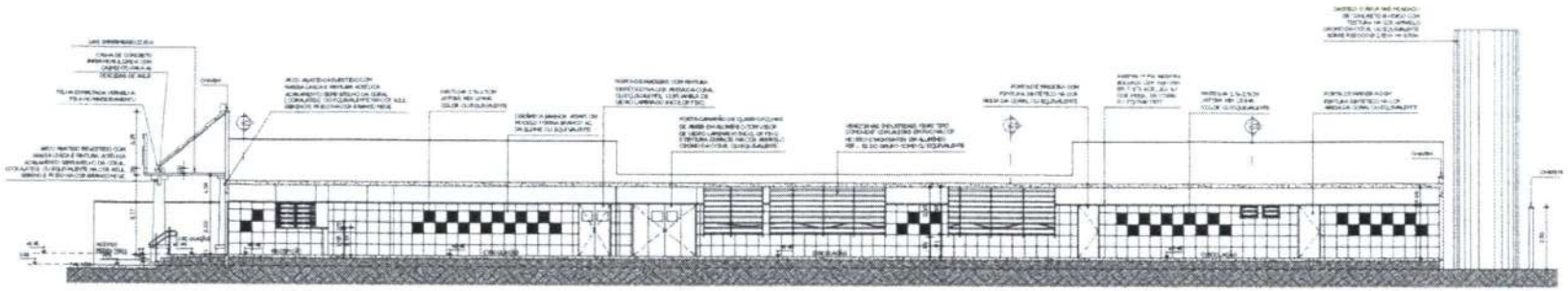

06 CORTE B-B

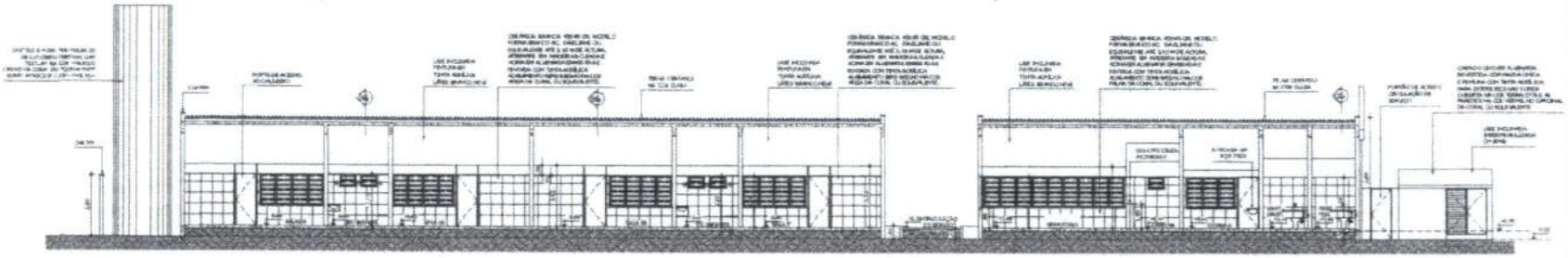

05 CORTE B-B

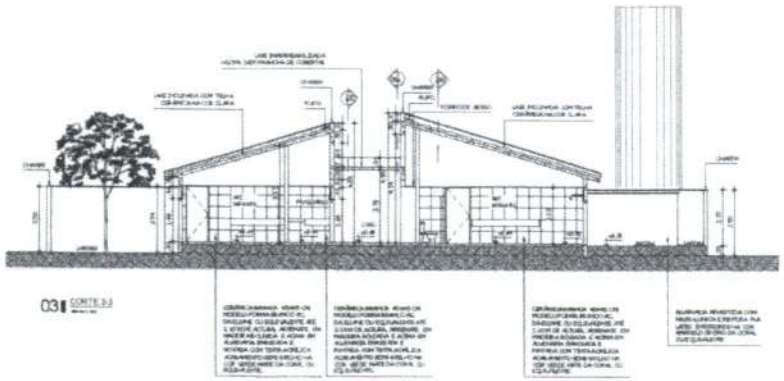

03 CORTE D-D

DAE Departamento de Arquitetura e Engenharia do Estado do Ceará

GOVERNO DO ESTADO DO CEARÁ

CENTRO DE EDUCAÇÃO INFANTIL - ESCOLA PADRÃO 04 SALAS

ARQUITETURA

ARQ 06 17

COMISSÃO DE LICITAÇÃO Fls. 1291

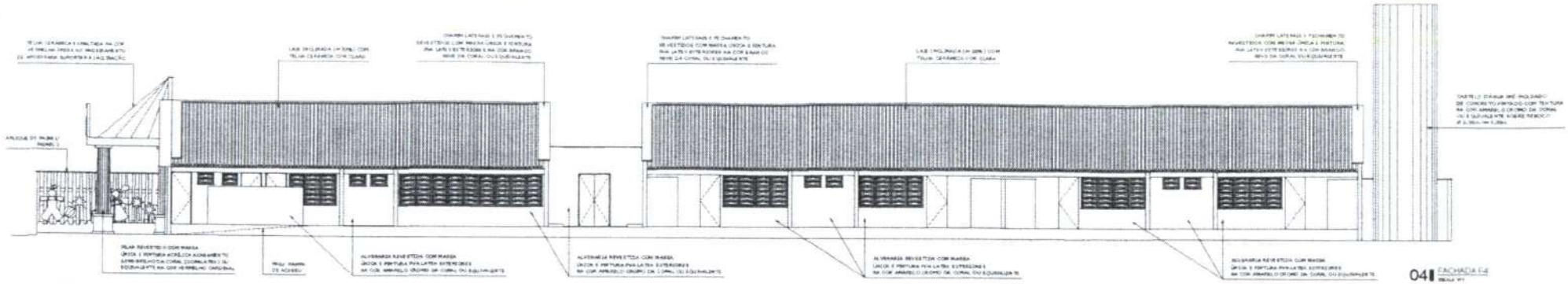

04 FACHADA F4

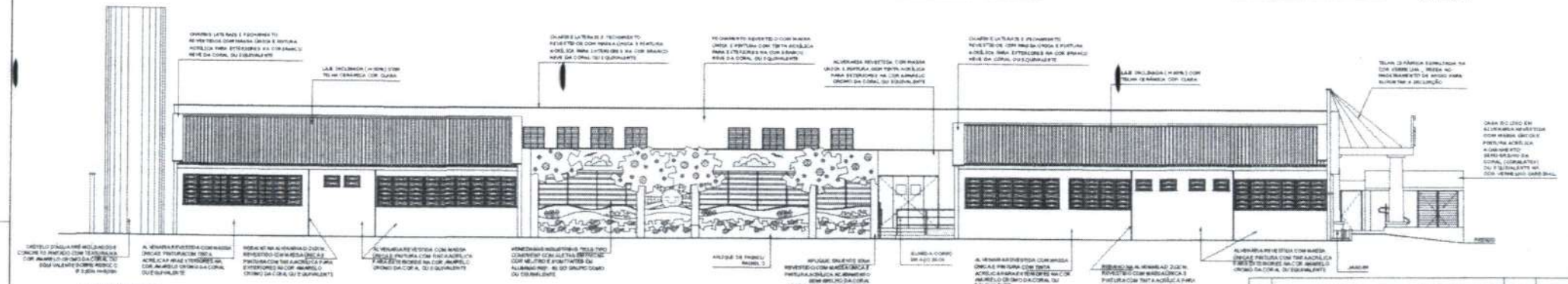

03 FACHADA F3

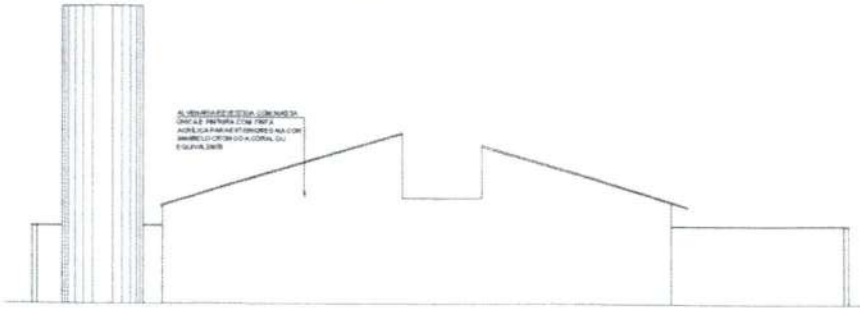

02 FACHADA F2

01 FACHADA F1

ATENÇÃO:

01 - DIREITOS AUTORAIS RESERVADOS. PROIBIDA A REPRODUÇÃO SEM PRÉVIA AUTORIZAÇÃO POR ESCRITO DO ARQUITETO RESPONSÁVEL TÉCNICO.

02 - ESTE É UM PROJETO MODELO, ELABORADO COM A MAXIMIZAÇÃO DE VARIÁVEIS TÉCNICAS, QUESTÃO DA OBRA, DEFINIÇÃO DOS MÉTODOS E PRAZOS DE EXECUÇÃO. AS INFORMAÇÕES CONTIDAS NÃO COMPROMEM UM PROJETO EXECUTIVO FINAL, DE QUE VÁRIOS ITENS DEPENDEM DO LOCAL A SER DESTINADO A OBRA.

03 - ANTES DE REALIZAR ADEQUAÇÕES PARA A IMPLANTAÇÃO DO MODELO PADRÃO EM QUALQUER LOCALIDADE QUE SEJA, DEVERÃO SER REVISADOS ESTE CADERNO E OS PROJETOS DEVEM SER CONFERIDOS AO LOCAL PARA COMPROVAR A SUA ADEQUAÇÃO AO TERRENO, MEDIDAS E POSSIBILITAR A SUA REGULARIZAÇÃO JUNTO AOS ÓRGÃOS COMPETENTES NA APROVAÇÃO E EXECUTAR A CONSTRUÇÃO DA OBRA.

02	COMPATIBILIZAÇÃO COM O PROJETO ESTRUTURAL 02	LEVANTAMENTO	DEZ 2010
01	REVISÃO COM PRAZO	00	NOV 2010
REVISÃO	ASSUNTO	DESENHO	DATA

PROJETO

APROVAÇÃO

PROPRIETÁRIO

PROJETO

PROJETO

CONSTRUÇÃO

CONSULTOR / PROTOCOLO

DAE Departamento de Arquitetura e Engenharia do Estado do Ceará

GOVERNO DO ESTADO DO CEARÁ
Secretaria de Infraestrutura

SECRETARIA DE INFRAESTRUTURA
DAE - DEPARTAMENTO DE ARQUITETURA E ENGENHARIA

PROJETO: CENTRO DE EDUCAÇÃO INFANTIL - ESCOLA PADRÃO 4 SALAS

INTERESSADO:
OBRA:
ENDEREÇO:
MUNICÍPIO:

AUTOR: ARQUITETO RESPONSÁVEL CAU/CE Nº 0000
TELEFONE: FAX: CAU
AUTOR: FAX: CAU
TELEFONE: FAX:

RESPONSÁVEL PELO ESTUDO PRELIMINAR

ARQUITETURA

DATA: 01/01/2010

ARQ Nº 07 / 17

DIVISÃO DE ARQUITETURA

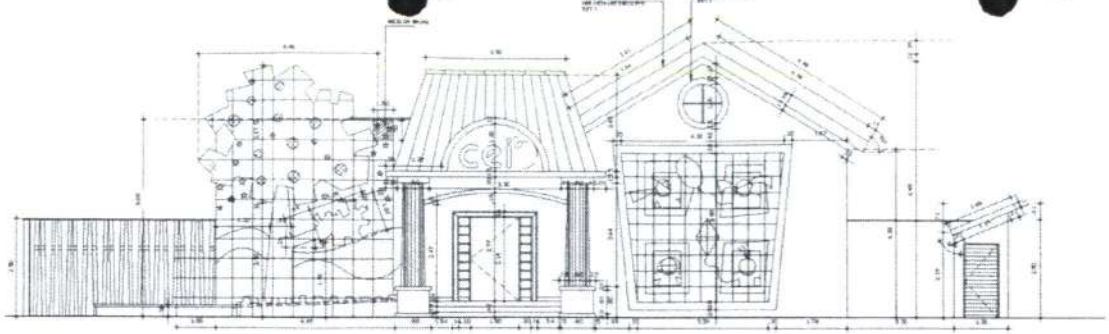

01 FACHADA PRINCIPAL COM RAMPA

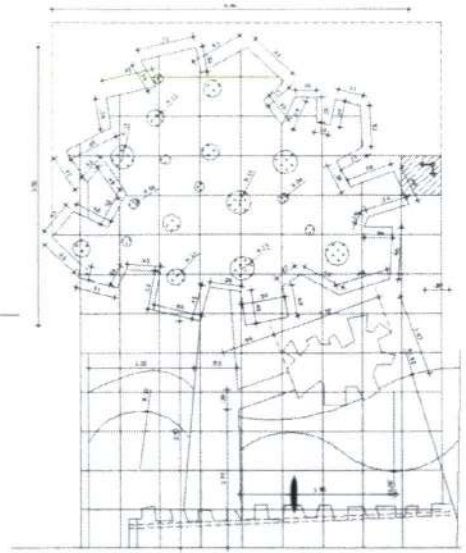

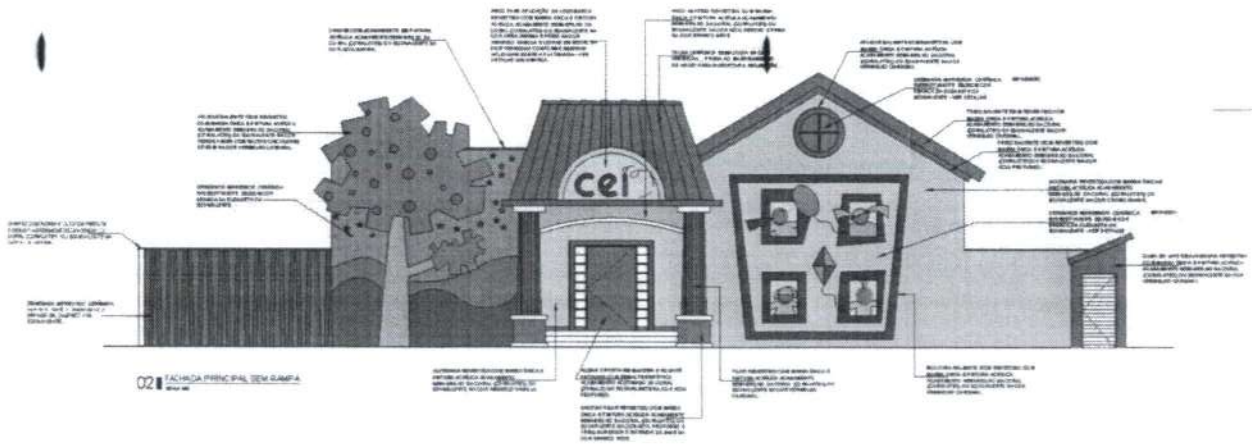

02 FACHADA PRINCIPAL SEM RAMPA

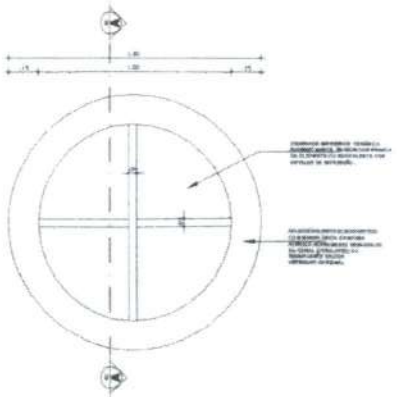

03 DET.2 - APLIQUE DA FACHADA

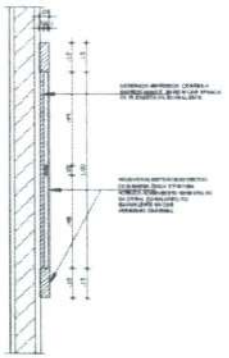

04 CORTE AA

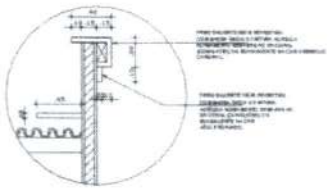

05 DET. 1 - CORTE NO FRISO DA FACHADA

ATENÇÃO

01	[illegible]	[illegible]	[illegible]
00	[illegible]	[illegible]	[illegible]
PROJETO: [illegible]		DESENHO: [illegible]	DATA: [illegible]

PROJETO

DESENHO

REPRESENTANTE

RELATOR

PROJETO

COORDENAÇÃO

ESTUDOS PRELIMINARES

DAE Departamento de Arquitetura e Engenharia do Estado do Ceará

GOVERNO DO ESTADO DO CEARÁ
Secretaria da Infraestrutura

CONSELHO - SECRETARIA DA INFRAESTRUTURA
DAE - DEPARTAMENTO DE ARQUITETURA E ENGENHARIA

PROJETO: **CENTRO DE EDUCAÇÃO INFANTIL - ESCOLA PADRÃO 04 DALAS**

ÁREA DESENHO: [illegible]	ÁREA TÉCNICA: ARQUITETURA
DESENHO: [illegible]	ÁREA: [illegible]
ESCALA: [illegible]	DESENHISTA: [illegible]
	ESCALAS: [illegible]
	ESTUDO PRELIMINAR: [illegible]
	ANTEPROJETO: [illegible]
	PROJETO EXECUTIVO: [illegible]
	PROJETO AS CONSTRUTIVO: [illegible]
	PROJETO DE CONTROLE: [illegible]
	PROJETO DE ESTRUTURAS: [illegible]
	PROJETO ELÉTRICO: [illegible]
	PROJETO HIDRÁULICO: [illegible]
	PROJETO DE PREVENÇÃO CONTRA INCÊNDIO: [illegible]
	PROJETO DE ESTRUTURAS METÁLICAS: [illegible]
	PROJETO DE ESTRUTURAS DE MADEIRA: [illegible]
	PROJETO DE ESTRUTURAS DE CONCRETO: [illegible]
	PROJETO DE ESTRUTURAS DE ALVENARIA: [illegible]
	PROJETO DE ESTRUTURAS DE AÇO

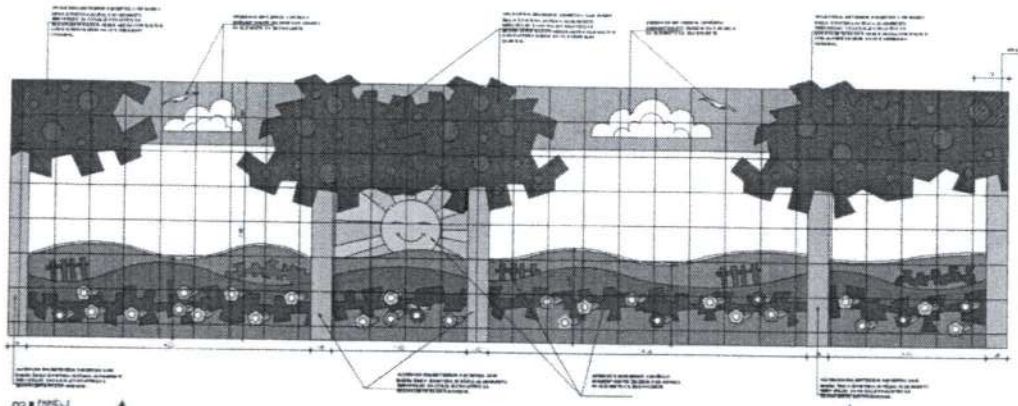

03 PAINEL 1

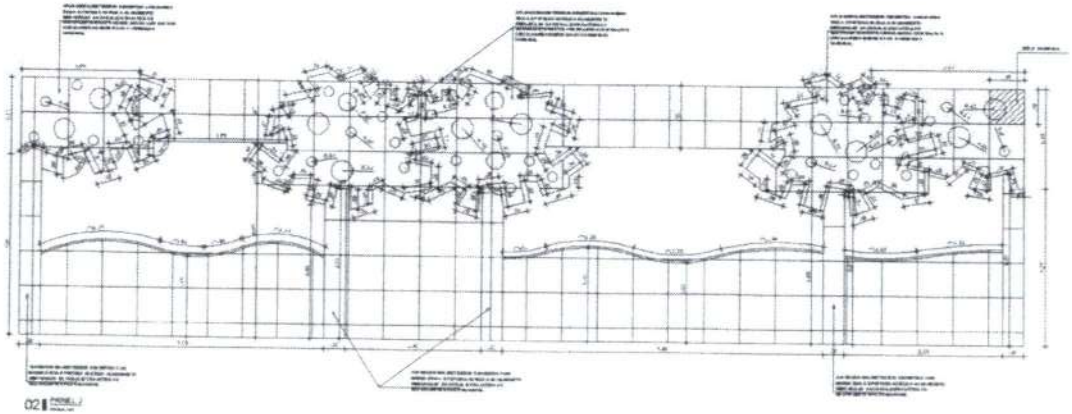

02 PAINEL 1

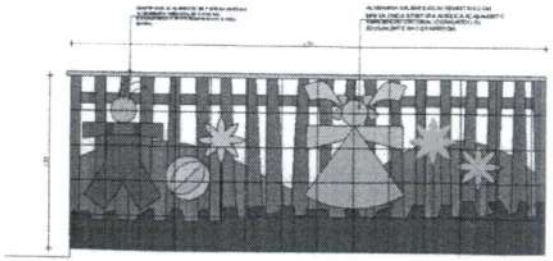

01 PAINEL 1

DAE Departamento de Arquitetura e Engenharia do Estado do Ceará

GOVERNO DO ESTADO DO CEARÁ

CENTRO DE EDUCAÇÃO INFANTIL - ESCOLA PADRÃO 04 SALAS

ARQUITETURA

ARQ 09 17

COMISSÃO DE LICITAÇÃO

Fls. 1294

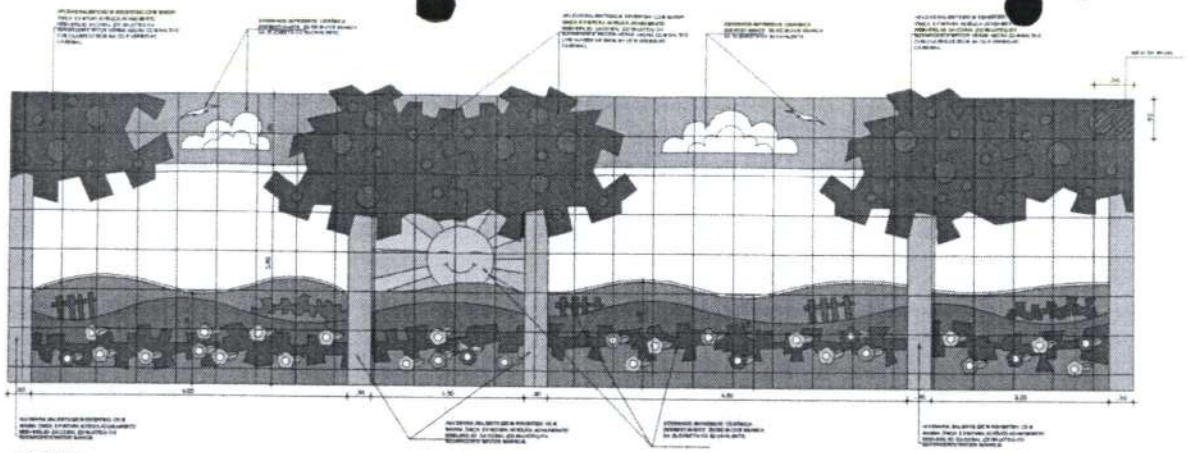

03 PAINEL 1

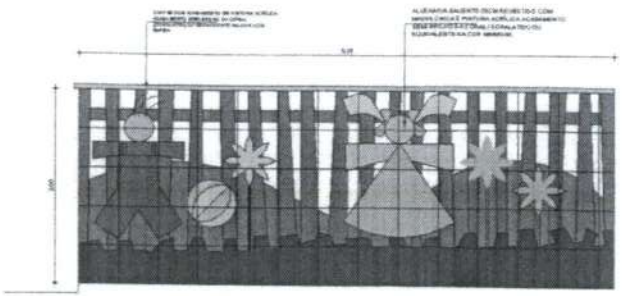

01 PAINEL 1

ATENÇÃO

1) DIREITOS AUTORAIS RESERVADOS. PROIBIDA A IMPLANTAÇÃO SEM PRÉVIA AUTORIZAÇÃO POR ESCRITO DO ARQUITETO RESPONSÁVEL TÉCNICO.

2) ESTE É UM PROJETO MODELO, DEVENDO SER PARCIALMENTE ADAPTADO À REALIDADE TÉCNICA LOCAL DA OBRA (ADAPTAÇÃO DOS MÉTODOS E PRAZOS DE EXECUÇÃO, ALTERAÇÕES CONTÍNUAS NÃO CONTEMPLADAS EM PROJETO INFLUENTE FINAL, A SER DEFINIDA PELO LOCAL A CONTECER TOTAL A OBRA).

3) ANTES DE EXECUTAR A OBRA O PROFISSIONAL DEVERÁ ANALISAR PARTES DA OBRA QUE DEVEM ACONTECER SOB TOTAL CRITÉRIO DO PROFISSIONAL TÉCNICO DO PROJETO. DEVERÁ SER CONTATADO O PROFISSIONAL ANTES DA REALIZAÇÃO DA OBRA, VERIFICAR E DETERMINAR ATENDIMENTO DE ADAPTAÇÃO CASO SEJA ENCONTRADO PARA ORIENTAÇÃO E REGULAMENTAÇÃO DA CONSTRUÇÃO CIVIL.

00	[illegible]	[illegible]	[illegible]
01	[illegible]	[illegible]	[illegible]
ESCALA: [illegible]		[illegible]	[illegible]

OBS:

ÁREA:

DESENHISTA:

DATA:

RESPONSÁVEL:

CONFERIDO:

DAE Departamento de Arquitetura e Engenharia do Estado do Ceará

GOVERNO DO ESTADO DO CEARÁ

SECRETARIA DA INFRAESTRUTURA

DAE - DEPARTAMENTO DE ARQUITETURA E ENGENHARIA

OBRA: **CENTRO DE EDUCAÇÃO INFANTIL - ESCOLA PADRÃO 04 SALAS**

ÁREA DE ARQUITETURA

ESCALA: [illegible]

DATA: [illegible]

RESPONSÁVEL: [illegible]

ARQ 09 17

COMISSÃO DE LICITAÇÃO

Fls 1295

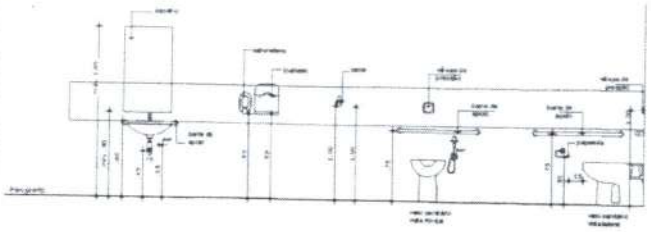

01 GABARITO WC ACESSÍVEL

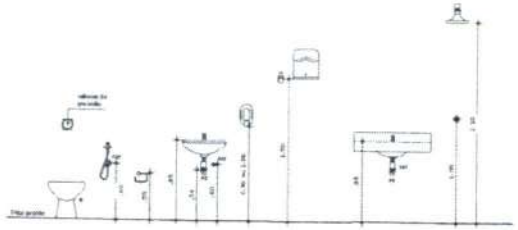

02 GABARITO WC

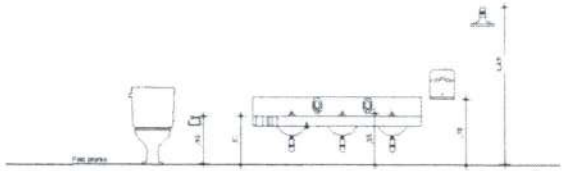

03 GABARITO WC INFANTIL

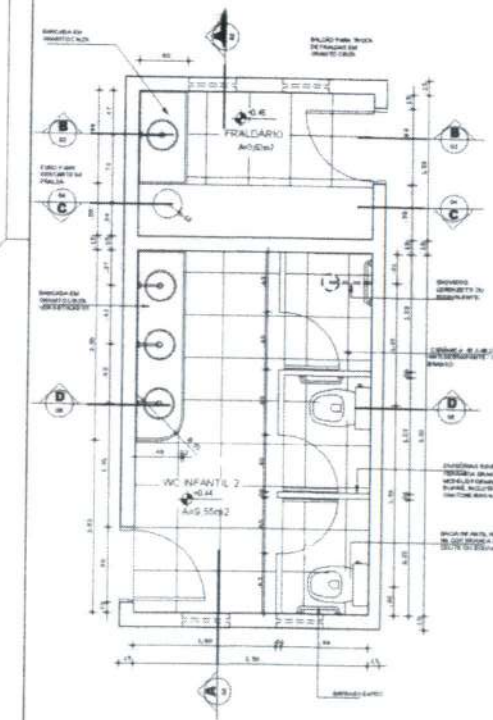

01 PLANTA BAIXA - BANHEIRO INFANTIL 2 E FRALDÁRIO

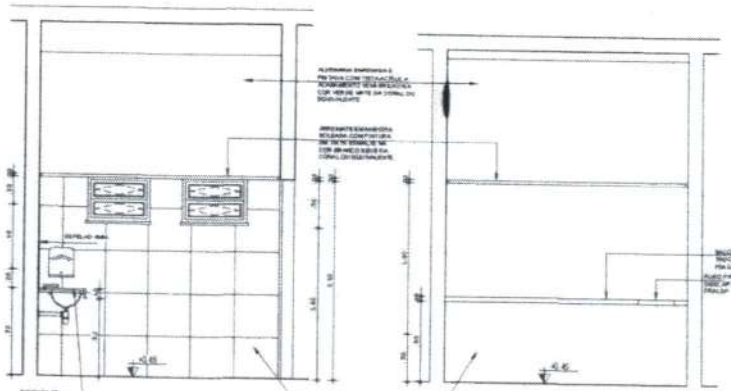

03 CORTE BB

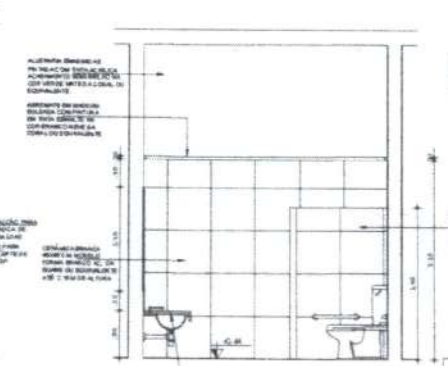

04 CORTE CC

05 CORTE DD

ATENÇÃO

01 - DIREITOS AUTORAIS RESERVADOS - PROIBIDA A AMPLIAÇÃO SEM PRÉVIA AUTORIZAÇÃO POR ESCRITO DO ARQUITETO RESPONSÁVEL TÉCNICO.

02 - ESTE É UM PROJETO MODELO, ELABORADO APÓS VERIFICAÇÃO DE VIABILIDADE TÉCNICA, CUSTO DA OBRA, DEFINIÇÕES DE MÉTODOS E PRAZOS DE EXECUÇÃO. AS INFORMAÇÕES CONTIDAS NÃO CONFIGURAM UM PROJETO EXECUTIVO FINAL, JÁ QUE NÃO PERMITEM O LOCAL ALGUÉM SE DETERMINA A OBRA.

03 - ANTES DE REALIZAR AS OBRAS PARA AMPLIAÇÃO DO MODELO PRETENDEM VERIFICAR O LOCAL AO IGUAL SEJA, OS RESPONSÁVEIS TÉCNICOS DOS PROJETOS DEVEM SER CONTACTADOS AFIM DE COMPROVAR A QUANDO QUALQUER AO TERRENO INDICADO E POSSIBILITAR A SUA REGULARIZAÇÃO JUNTO AOS ORGÃOS COMPETENTES PARA FISCALIZAÇÃO E REGULAMENTAÇÃO DA CONSTRUÇÃO CIVIL.

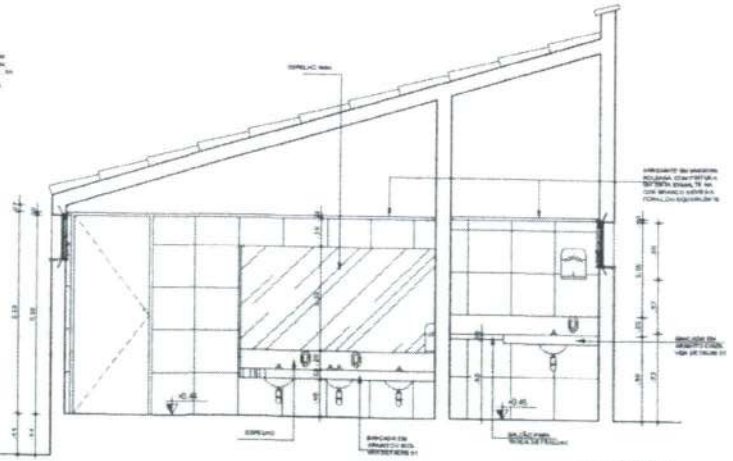

02 CORTE AA

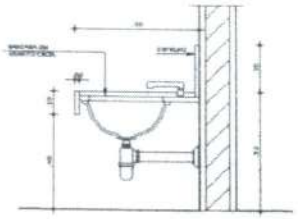

06 DET 1 - BANCADA

00	TERMO DE REGULARIZAÇÃO DE OBRA E PROJETO ARQUITETÔNICO		
01	REVISÃO CONCEPÇÃO		
REVISÃO	AS BUILT	DESENHO	DATA

DAE Departamento de Arquitetura e Engenharia do Estado do Ceará

GOVERNO DO ESTADO DO CEARÁ

SEINFRA - SECRETARIA DE INFRAESTRUTURA
DAE - DEPARTAMENTO DE ARQUITETURA E ENGENHARIA

PROJETO:
CENTRO DE EDUCAÇÃO INFANTIL - ESCOLA PADRÃO 04 SALAS

ARQ 10 17

COMISSÃO DE ACEITAÇÃO

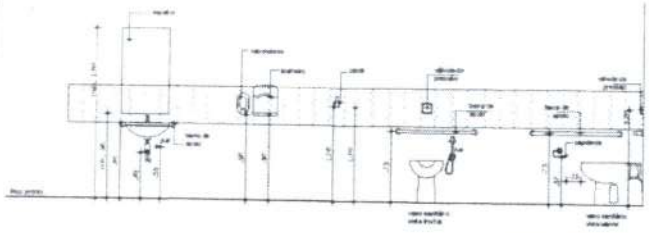

01 GABARITO WC ACESSÍVEL

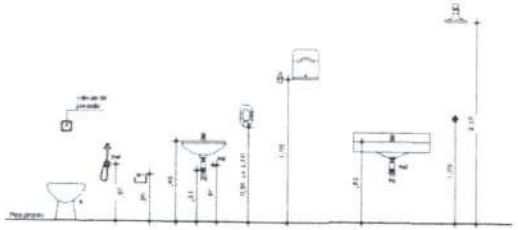

02 GABARITO WC

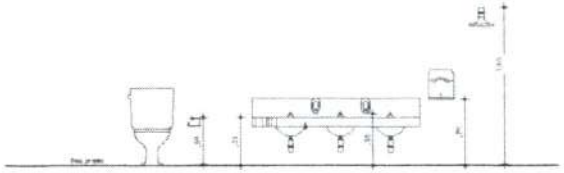

03 GABARITO WC INFANTIL

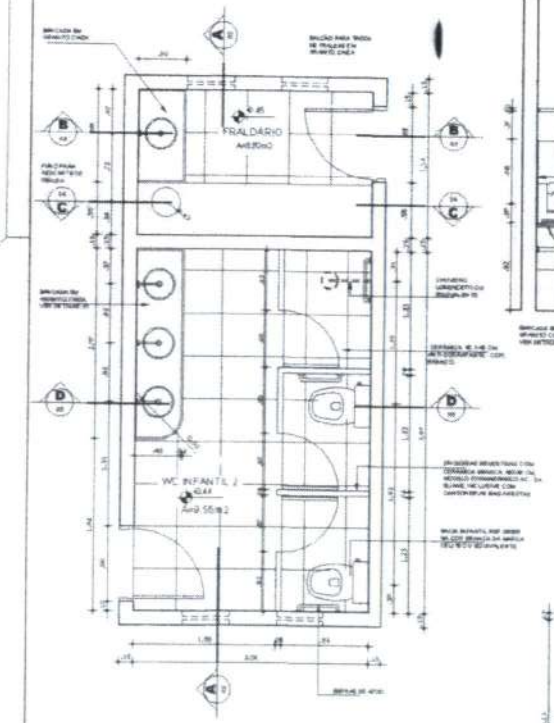

01 PLANTA BAIXA - BANHEIRO INFANTIL 2 E FRALDÁRIO

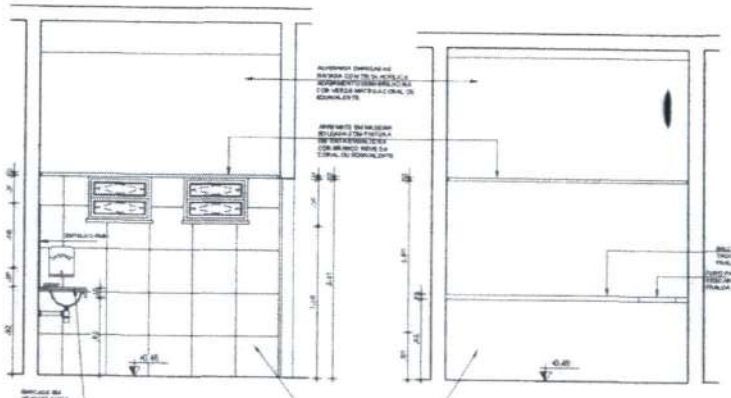

03 CORTE BB

04 CORTE CC

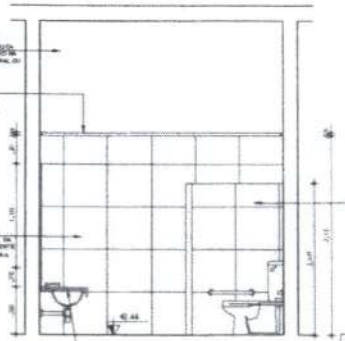

05 CORTE DD

ATENÇÃO

01 - DIMENSÕES ALI DIMENSIONADAS. PREVALECE A AMPLIAÇÃO SEMPRE NA ACEITAÇÃO POR ESCRITO DO ARQUITETO RESPONSÁVEL OBTENDO.

02 - ESTE É UM PROJETO MODELO, SUJEITO A VERIFICAÇÃO DE VIABILIDADE TÉCNICA, QUESTÃO DA OBRA E DEFINIÇÃO DOS MÉTODOS E PRAZOS DE EXECUÇÃO. AS INFORMAÇÕES CONTIDAS NAS CONFIGURAM UM PROJETO EXECUTIVO FINAL, JÁ QUE NÃO DETERMINA O LOCAL A QUE SE DESTINA A OBRA.

03 - ANTES DE REALIZAR AS OBRAS PARA IMPLANTAÇÃO DO MODELO PADRÃO EM QUALQUER LOCALIDADE QUE SEJA, OS RESPONSÁVEIS TÉCNICOS DOS PROJETOS DEVEM SER CONTACTADOS A FIM DE COMPROVAR A SUA ADEQUAÇÃO AO TERRENO INDICADO E POSSÍVEIS ALTERAÇÕES/ADAPTAÇÕES ADICIONAIS COMPLEMENTARES E APROVAÇÃO E REGULAMENTAÇÃO DA CONSTRUÇÃO CIVIL.

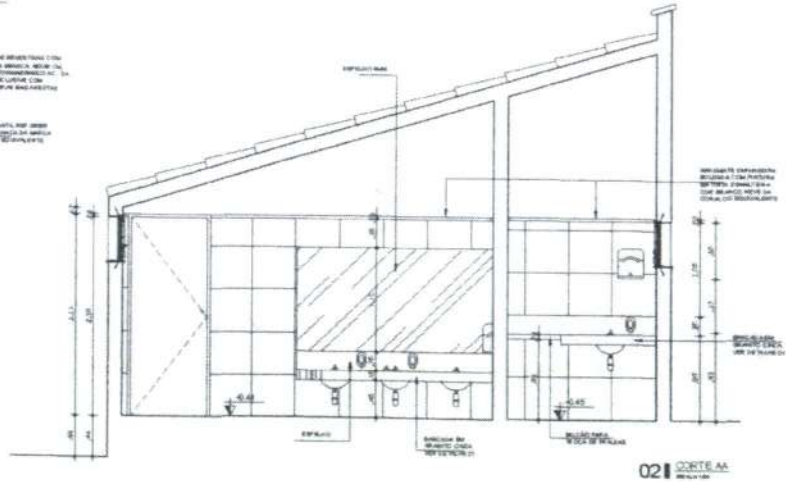

02 CORTE AA

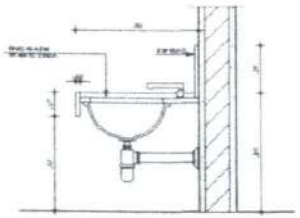

06 DET.1 - BANCADA

0	CONTRATAÇÃO DEMAIS PROJETO ESTRUTURAL		
01	PROJETO ESTRUTURAL		
ESCALA	AS SHOWN		

DAE Departamento de Arquitetura e Engenharia do Estado do Ceará

GOVERNO DO ESTADO DO CEARÁ

SEINFRA - SECRETARIA DA INFRAESTRUTURA
DAE - DEPARTAMENTO DE ARQUITETURA E ENGENHARIA

PROJETO: CENTRO DE EDUCAÇÃO INFANTIL - ESCOLA PROFRO GALLAS

COMISSÃO DE LICITAÇÃO

ARQ 10 17

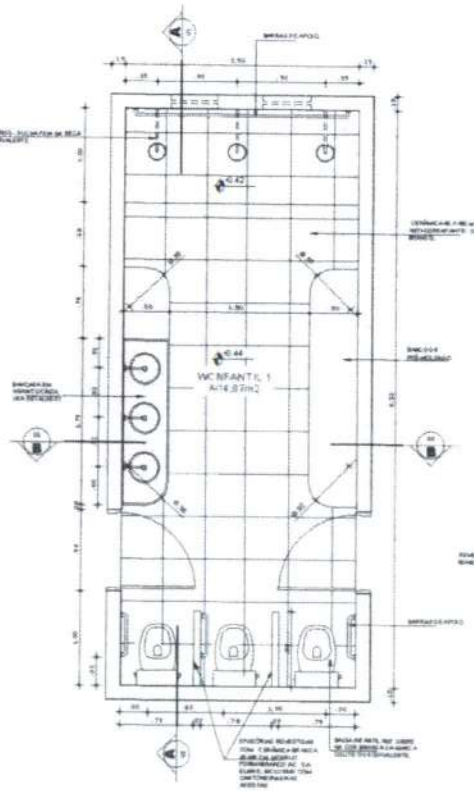

01 PLANTA BAIXA - BANHEIRO INFANTIL 1

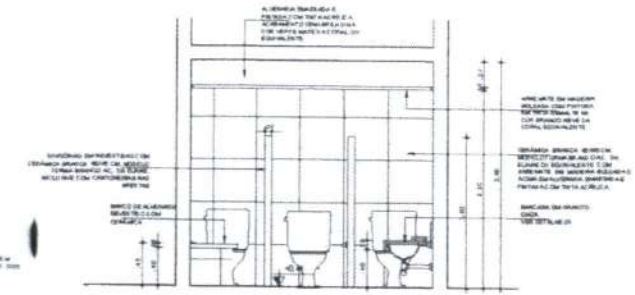

03 CORTE BB

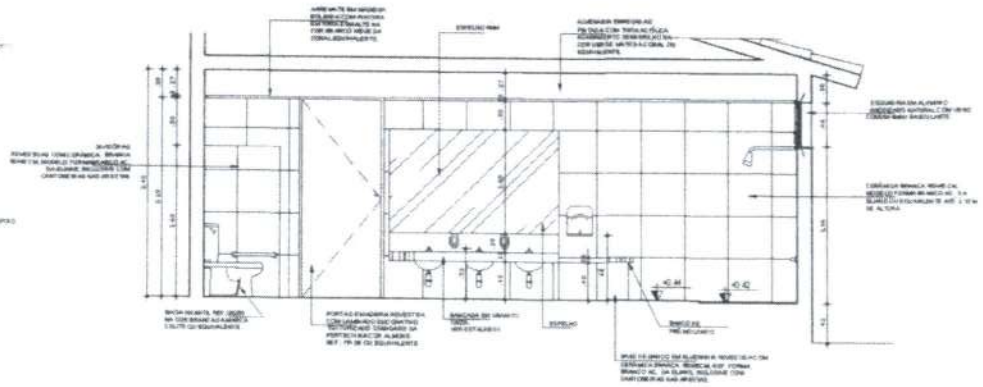

02 CORTE AA

03	COMPATIBILIZAÇÃO COM O PROJETO ESTRUTURAL (A)	LEONARDO	ARQ 01/11
01	REVISÃO CONCEBIMAT	DH	ARQ 00/10
REVISÃO - AO VISTO		DESENHO	DATA

PROJ. | APROV.

CONSULTOR PROJETISTA

DAE Departamento de Arquitetura e Engenharia do Estado do Ceará

GOVERNO DO ESTADO DO CEARÁ
Secretaria da Infraestrutura

SEINFRA - SECRETARIA DA INFRAESTRUTURA
DAE - DEPARTAMENTO DE ARQUITETURA E ENGENHARIA

PROJETO
CENTRO DE EDUCAÇÃO INFANTIL - ESCOLA PADRÃO S4 SALAS

ÁREA TÉCNICA
ARQUITETURA

DESENHO	ESCALA
PLANTA BANHEIRO INFANTIL	1:25
CORTES AA/BB	1:25

ARQ 11 17

COMISSÃO DE LI
Fls. 1298

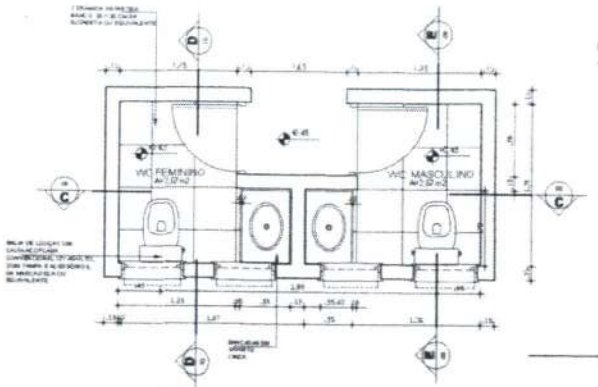

07 | PLANTA BAIXA - BANHEIROS DA RECEPÇÃO

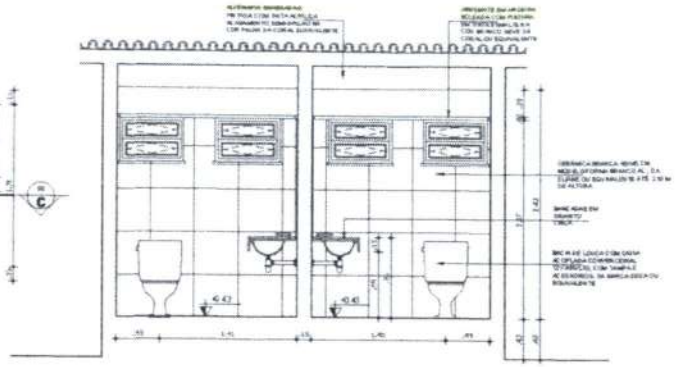

08 | CORTE CC - BANHEIROS DA RECEPÇÃO

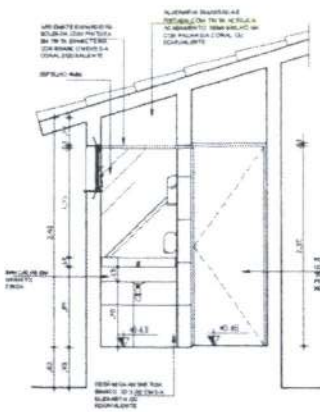

09 | CORTE EE - BANHEIROS DA RECEPÇÃO

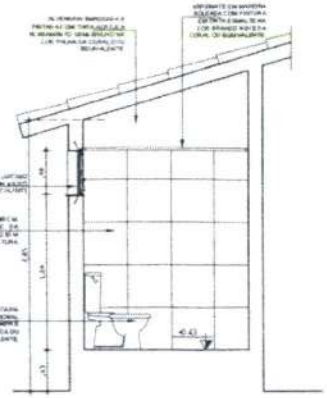

10 | CORTE DD - BANHEIROS DA RECEPÇÃO

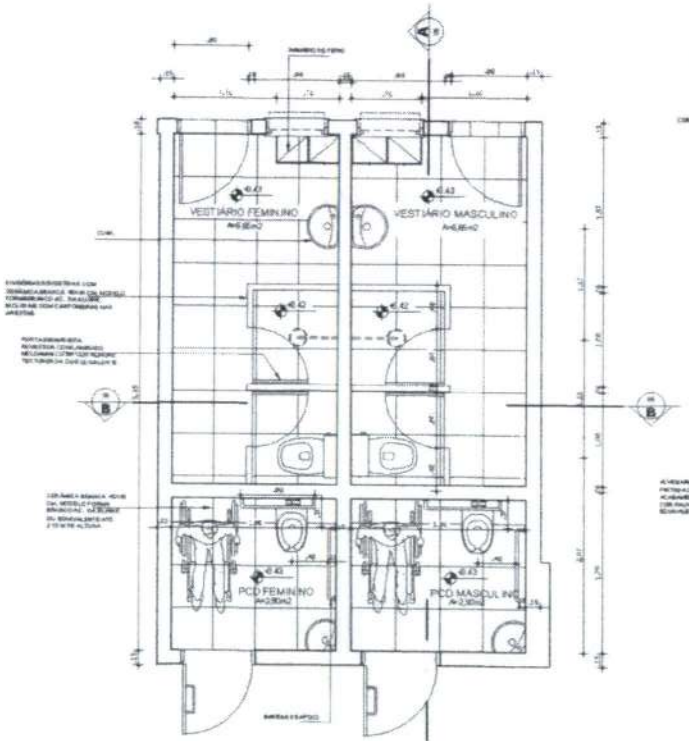

PLANTA BAIXA - VESTIÁRIO
04 | FUNCIONÁRIOS E BANHEIROS PCD

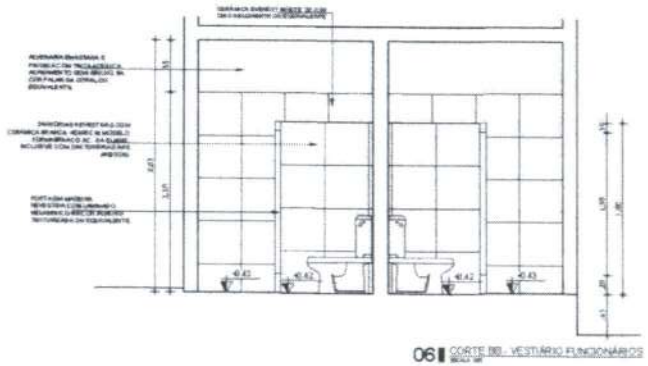

06 | CORTE BB - VESTIÁRIO FUNCIONÁRIOS

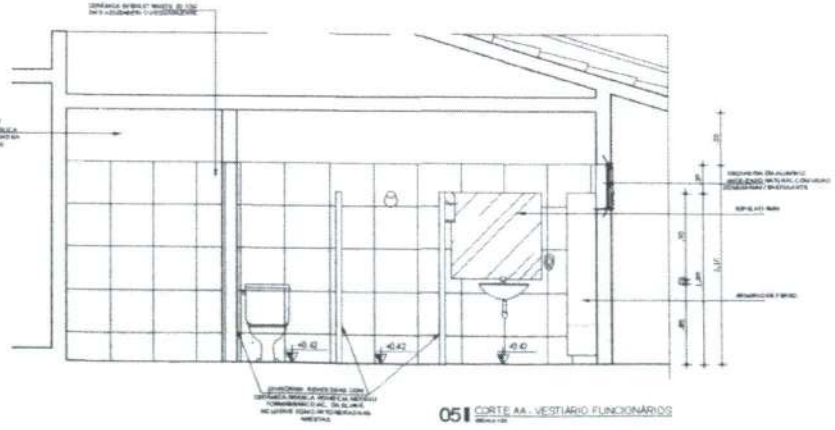

05 | CORTE AA - VESTIÁRIO FUNCIONÁRIOS

0	COMPATIBILIZAÇÃO COM O PROJETO ESTRUTURAL		
0	ARQUIVO COMPRIMIDO		
REVISÃO	PLANO	DESENHO	DATA

PROJETO

APROVAÇÃO

PROPRIETÁRIO

PROJETO

PROJETO

CONSTRUÇÃO

CONSELHO TÉCNICO REGIONAL

DAE Departamento de Arquitetura e Engenharia do Estado do Ceará

GOVERNO DO ESTADO DO CEARÁ
Secretaria da Infraestrutura

SEINFRA - SECRETARIA DA INFRAESTRUTURA
DEPARTAMENTO DE ARQUITETURA E ENGENHARIA

CENTRO DE EDUCAÇÃO INFANTIL - ESCOLA PADRÃO 04 SALAS

ARQUITETURA

PLANTA BAIXA VESTIÁRIO FUNCIONÁRIOS	1:50
CORTE AA E BB - VESTIÁRIO FUNCIONÁRIOS	1:50
PLANTA BAIXA E CORTE DD	1:50
CORTES AA E BB E CC - BANHEIROS DA RECEPÇÃO	1:50

ARQ
12 17

COMISSÃO DE LICITAÇÃO

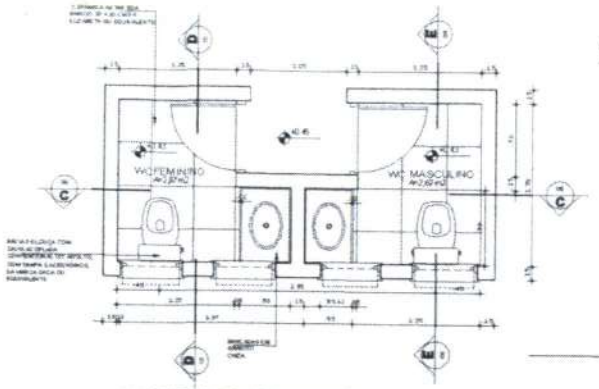

07 PLANTA BAIXA - BANHEIROS DA RECEPÇÃO

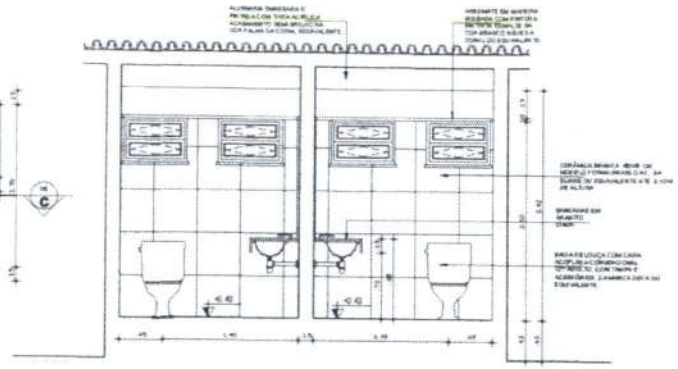

08 CORTE CC - BANHEIROS DA RECEPÇÃO

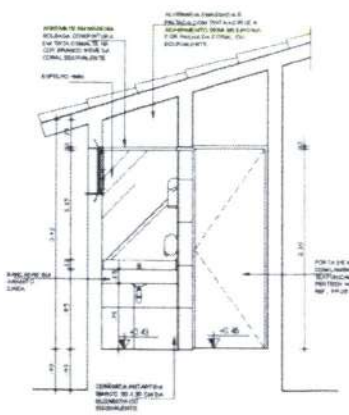

09 CORTE BB - BANHEIROS DA RECEPÇÃO

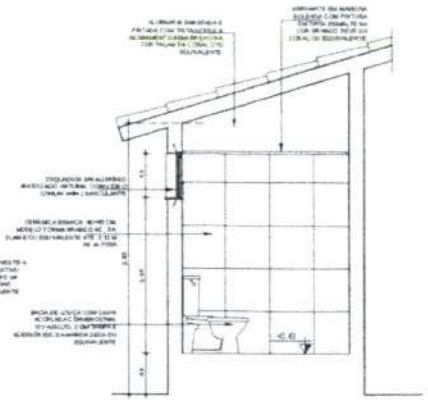

10 CORTE DD - BANHEIROS DA RECEPÇÃO

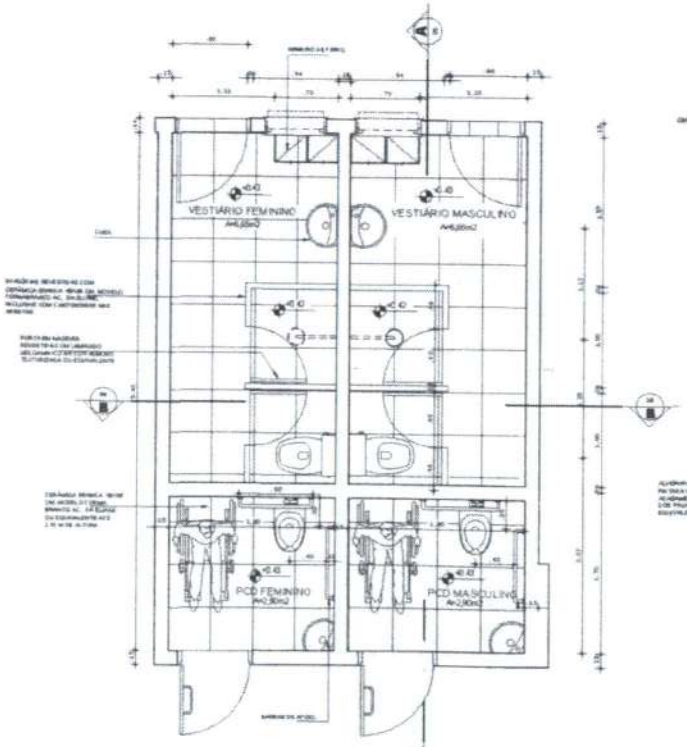

PLANTA BAIXA - VESTIÁRIO
04 FUNCIONÁRIOS E BANHEIROS PCD

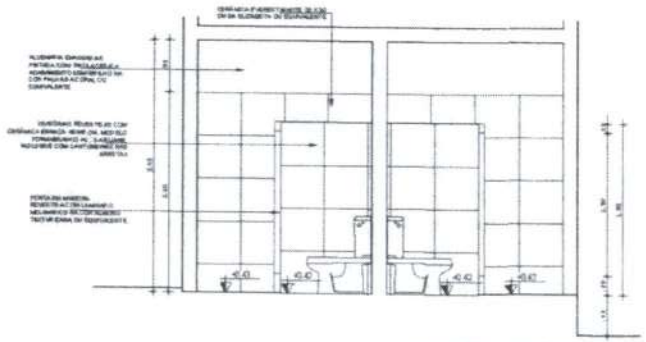

06 CORTE BB - VESTIÁRIO FUNCIONÁRIOS

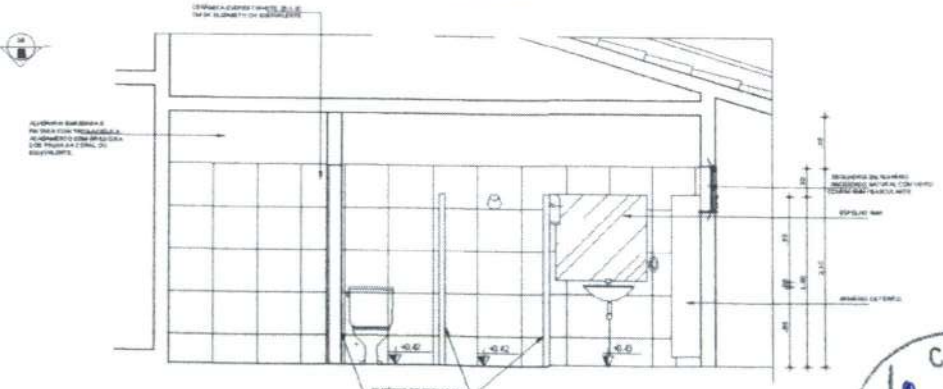

05 CORTE AA - VESTIÁRIO FUNCIONÁRIOS

02	COMPATIBILIZAÇÃO COM O PROJETO ESTRUTURAL	LORENA	08/12/16
01	REVISÃO CONDOMINIO		
REVISÃO	ASSUNTO	RESPONSÁVEL	DATA

DATA | APROVAÇÃO

PROPRIEDADE | PROJETO | PROJETO | CONFERÊNCIA

DAE Departamento de Arquitetura e Engenharia do Estado do Ceará

GOVERNO DO ESTADO DO CEARÁ
Secretaria da Infraestrutura

SEINFRA - SECRETARIA DA INFRAESTRUTURA
DAE - DEPARTAMENTO DE ARQUITETURA E ENGENHARIA

PROJETO: CENTRO DE EDUCAÇÃO INFANTIL - ESCOLA PADRÃO 04 SALAS

ÁREA TÉCNICA: ARQUITETURA

ARQ-01	PLANTA BAIXA - VESTIÁRIO FUNCIONÁRIOS E PCD	1:25
ARQ-02	CORTE AA, BB, CC - VESTIÁRIO, WC E PCD	1:25
ARQ-03	PLANTA BAIXA - DEMOLIÇÃO	1:50
ARQ-04	CORTE AA, BB, CC, DD - WC, VESTIÁRIO E PCD	1:25

ARQ 12 17

COMISSÃO DE LICITAÇÃO
Fls 1300

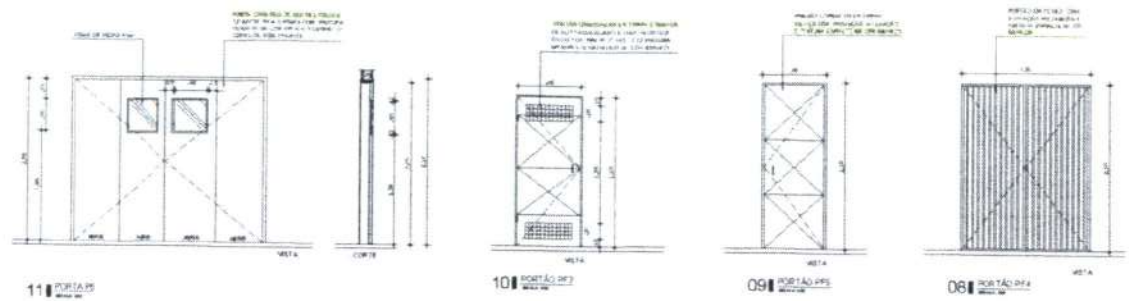

QUADRO DE ESQUADRIAS

ESQUADRIAS	LARGURA	ALTURA	PEITORIL	UNIDADES	ESPECIFICAÇÕES
PORTAS					
P1	[illegible]	[illegible]		1	[illegible]
P2	[illegible]	[illegible]		12	[illegible]
P3	[illegible]	[illegible]		2	[illegible]
P4	[illegible]	[illegible]		4	[illegible]
P5	[illegible]	[illegible]		3	[illegible]
P6	[illegible]	[illegible]			[illegible]
P7	[illegible]	[illegible]		1	[illegible]
P8	[illegible]	[illegible]			[illegible]
P9	[illegible]	[illegible]		4	[illegible]
P10	[illegible]	[illegible]		3	[illegible]
PORTÃO					
PF1	[illegible]	[illegible]			[illegible]
PF2	[illegible]	[illegible]			[illegible]
PF3	[illegible]	[illegible]		1	[illegible]
PF4	[illegible]	[illegible]		1	[illegible]
PF5	[illegible]	[illegible]		1	[illegible]
PF6	[illegible]	[illegible]			[illegible]
JANELAS					
A	[illegible]	[illegible]	[illegible]	1	[illegible]
A-J	[illegible]	[illegible]	[illegible]	18	[illegible]
B-J	[illegible]	[illegible]	[illegible]	1	[illegible]
B-H	[illegible]	[illegible]	[illegible]	2	[illegible]
B-I	[illegible]	[illegible]	[illegible]	1	[illegible]
B-K	[illegible]	[illegible]	[illegible]	1	[illegible]
CONCRETO					
CT1	[illegible]	[illegible]	[illegible]	18	[illegible]
CT2	[illegible]	[illegible]	[illegible]	1	[illegible]

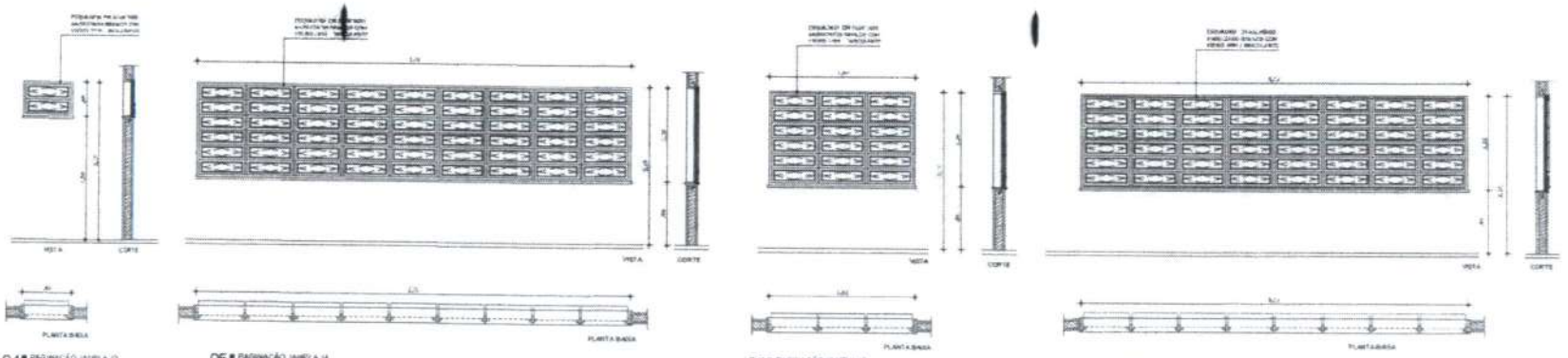

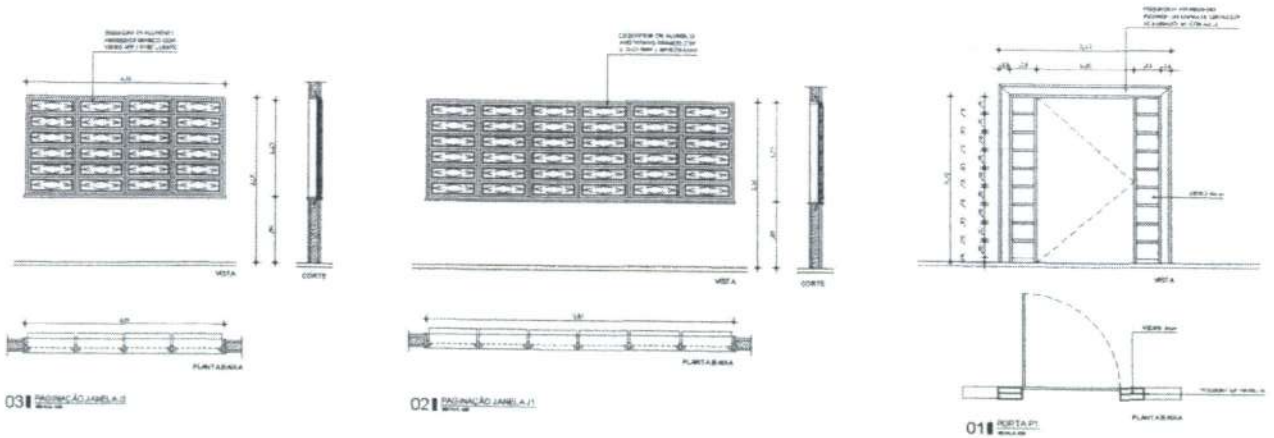

DAE Departamento de Arquitetura e Engenharia do Estado do Ceará

GOVERNO DO ESTADO DO CEARÁ

CENTRO DE EDUCAÇÃO INFANTIL - ESCOLA PADRÃO 04 SALAS

ARQUITETURA

ARQ 13 17

COMISSÃO DE LICITAÇÃO Fls. 1301

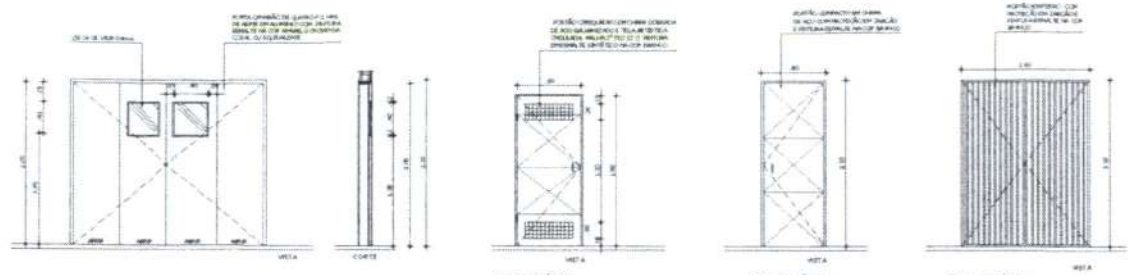

11 PORTAIS

10 PORTÃO PF3

09 PORTÃO PF5

08 PORTÃO PF4

QUADRO DE ESQUADRIAS

ESQUADRIAS	LARGURA	ALTURA	PEITORIL	QUANTIDADE	ESPECIFICAÇÕES
PORTAIS					
P01	1,20	2,10		1	[illegible]
P02	0,80	2,10		10	[illegible]
P03	1,10	2,10		1	[illegible]
P04	1,50	2,10		2	[illegible]
P05	1,40	2,10		2	[illegible]
P06	0,90	2,10		1	[illegible]
P07	1,40	2,10		1	[illegible]
P08	1,40	2,10		1	[illegible]
P09	2,00	2,10		6	[illegible]
P10	3,70	2,10		1	[illegible]
PORTÃO					
PF1	3,40	2,40		1	[illegible]
PF2	3,80	2,40		1	[illegible]
PF3	2,60	1,90		1	[illegible]
PF4	1,40	2,40		1	[illegible]
PF5	2,60	2,40		1	[illegible]
JANELAS					
J01	0,45	1,35	0,90	1	[illegible]
J02	0,80	0,40	1,40	10	[illegible]
J03	1,10	1,35	0,90	1	[illegible]
J04	3,70	1,35	0,90	1	[illegible]
J05	1,10	1,35	0,90	1	[illegible]
J06	3,07	1,35	0,90	1	[illegible]
COBOGÓ					
C01	0,70	0,40	2,20	19	[illegible]
C02	0,90	0,30	2,20	1	[illegible]

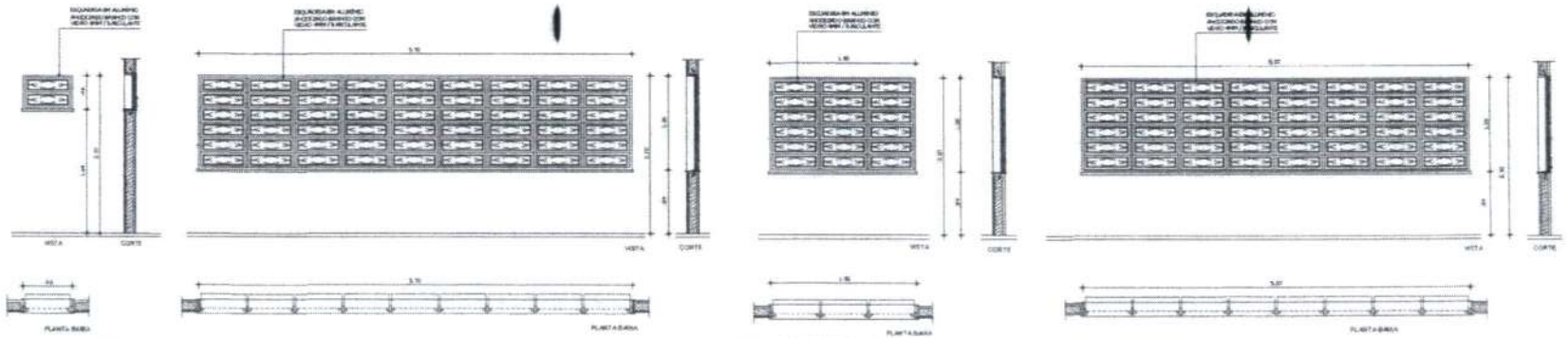

04 PAGINAÇÃO JANELA J2

05 PAGINAÇÃO JANELA J4

06 PAGINAÇÃO JANELA J5

07 PAGINAÇÃO JANELA J6

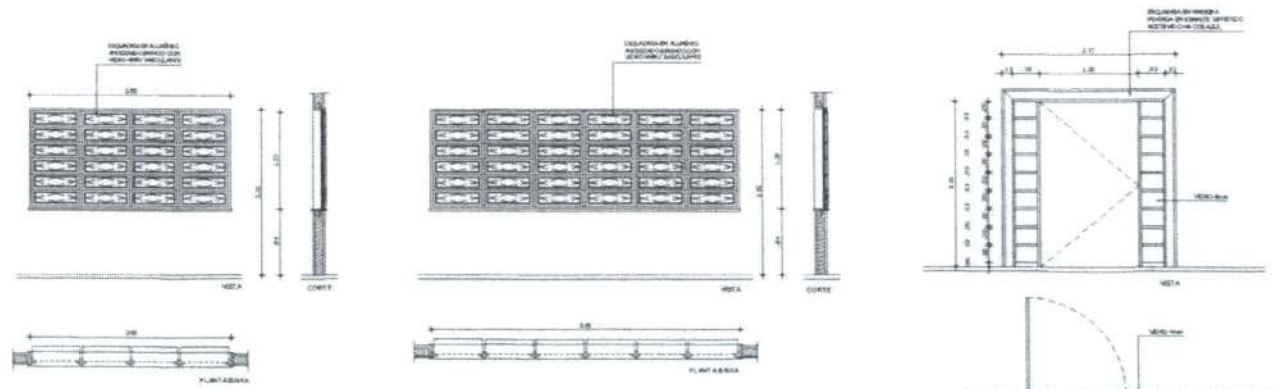

03 PAGINAÇÃO JANELA J3

02 PAGINAÇÃO JANELA J1

01 PORTA P1

DAE Departamento de Arquitetura e Engenharia do Estado do Ceará

GOVERNO DO ESTADO DO CEARÁ

SECRETARIA DA INFRAESTRUTURA

DAE - DEPARTAMENTO DE ARQUITETURA E ENGENHARIA

CENTRO DE EDUCAÇÃO INFANTIL - ESCOLA PADRÃO 04 SALAS

ARQUITETURA

ARQ 13 17

COMISSÃO DE LICITAÇÃO Fls 1302

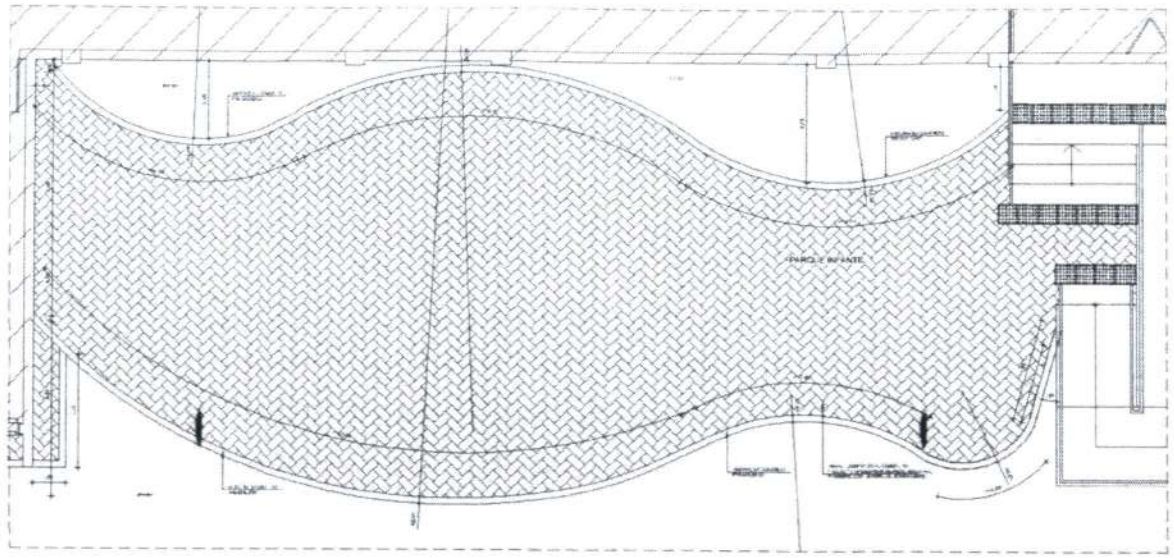

01 SITE PARQUINHO

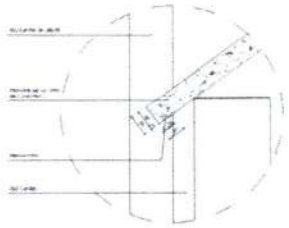

06 DETALHE PARAFUSO

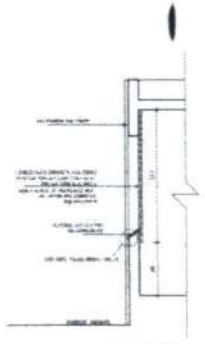

05 DETALHE PARAFUSO

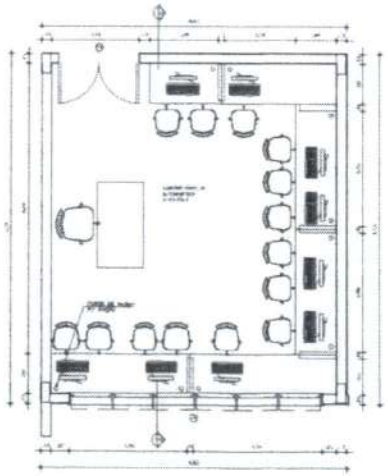

02 PLANTA BAIXA - SALA DE INFORMÁTICA

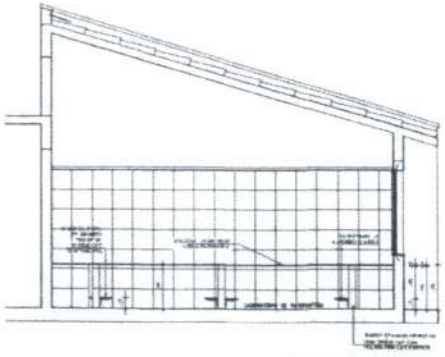

03 CORTE AA - SALA DE INFORMÁTICA

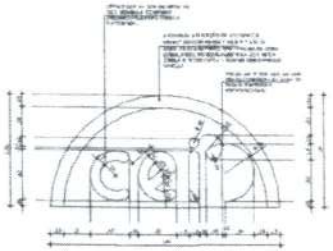

04 DETALHE LETREIRO

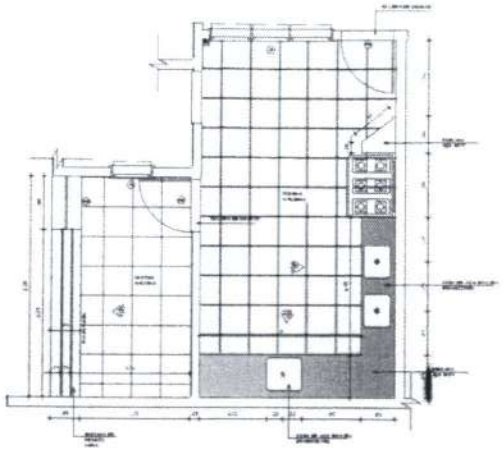

07 PLANTA BAIXA - COZINHA CEPA

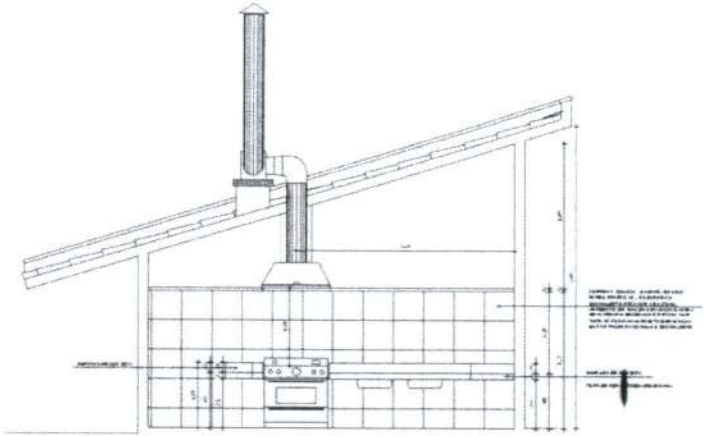

08 VISTA COZINHA 02

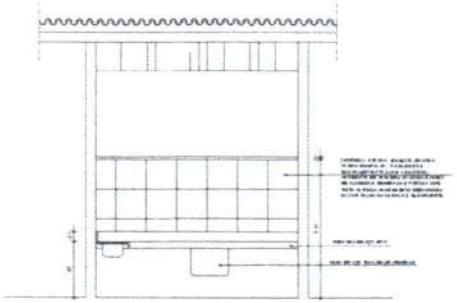

09 VISTA COZINHA 01

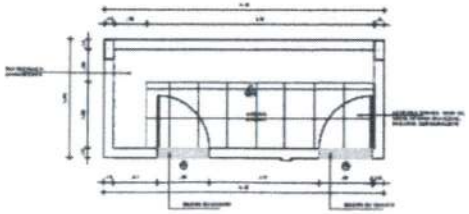

04 PLANTA BAIXA - ARQUIVO

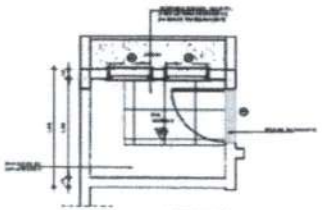

05 PLANTA BAIXA - TAL

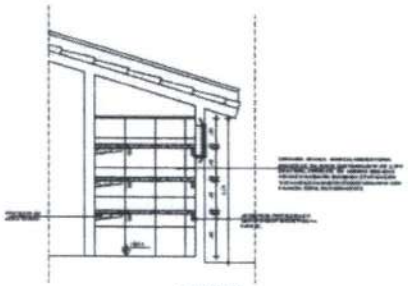

06 VISTA - TAL

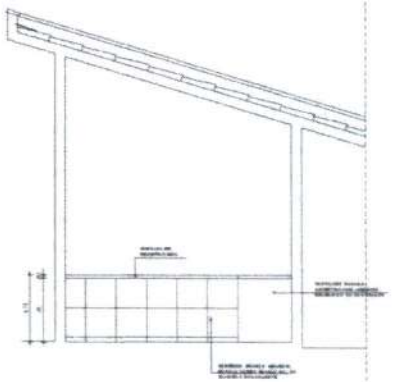

10 VISTA CANTINA 01

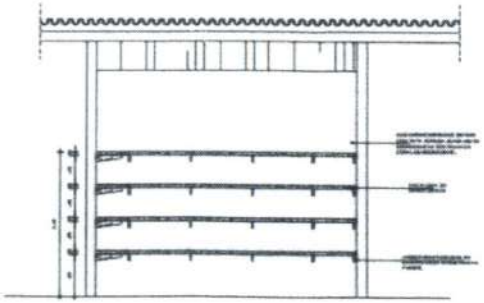

03 VISTA - ARQUIVO

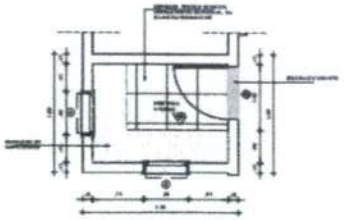

02 PLANTA BAIXA - DESPENSA

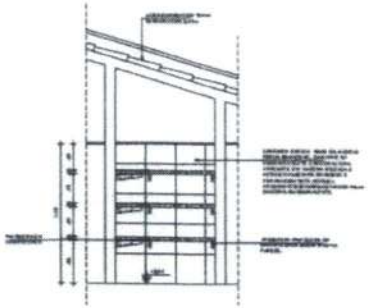

01 VISTA - DESPENSA

DAE Departamento de Arquitetura e Engenharia do Estado de Goiás

GOVERNO DO ESTADO DE GOIÁS

Secretaria de Infraestrutura

CENTRO DE EDUCAÇÃO INFANTIL

Folha 15 17

COMISSÃO DE LICITAÇÃO